



UNIVERSIDAD  
AUTÓNOMA  
COMUNAL  
DE OAXACA

El reto radica en volver vivencial la práctica académica y, viceversa, en hacer académica una práctica vivencial, ya que la visión colonial occidental, ha impedido conocer a profundidad las perspectivas y potencialidades del razonamiento propio y originario...  
Dictamen de Ley de la UACO

"2026, AÑO DEL BICENTENARIO DEL NATALICIO DE MARGARITA MAZA PARADA, EJEMPLO DE DIGNIDAD, LEALTAD Y SERVICIO A LA NACIÓN"

# ACUSE

**Dependencia:** Universidad Autónoma  
Comunal de Oaxaca

**Oficio:** UACO/REC/0155/04/2026

**Asunto:** Información Contable del  
Mes de marzo de 2026 UR 570

Oaxaca de Juárez, Oax., a 20 de Abril de 2026.

**L.C.P. ERIC MARTINEZ PEREZ**

DIRECTOR DE CONTABILIDAD GUBERNAMENTAL  
DE LA SECRETARIA DE FINANZAS  
DEL GOBIERNO DEL ESTADO DE OAXACA  
P R E S E N T E.

Dando seguimiento a la Circular número: SF/SECyT/DCG/002/2026, de fecha 24 de febrero del 2026, por este medio, me permito enviar de manera impresa, un cuadernillo que contiene la información mensual del mes de **MARZO** de 2026, de la UR 570 con **cifras acumuladas**, como se detalla a continuación:

- a) Estado de Actividades
- b) Estado de Situación Financiera
- c) Estado de Variación en la Hacienda Pública
- d) Estado de Cambios en la Situación Financiera
- e) Estado de Flujo de Efectivo
- f) Notas a los Estados Financieros
- g) Estado Analítico del Activo
- h) Estado Analítico de la Deuda y otros Pasivos
- i) Balanza de Comprobación (a nivel I y 5)
- j) Conciliaciones Bancarias, Estados de cuenta y Auxiliares Contables
- k) Conciliaciones contable-patrimonial mensual y;
- l) Estado de ejercicio presupuestal (CVEFIN-CAPÍTULO DE GASTO)

Secretaría de Finanzas del Poder Ejecutivo del Estado  
Área Oficial de Correspondencia

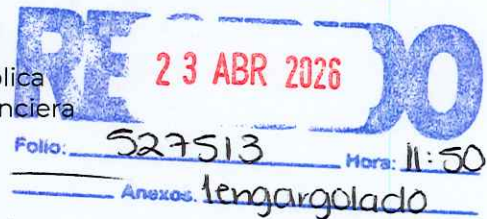

Lo anterior, de conformidad a lo establecido en los artículos 1, 2, 44, 46 fracción I y 49 de la Ley General de Contabilidad Gubernamental; 85 de la Ley de Presupuesto y Responsabilidad Hacendaria; 194, 200, 202 y 209 del Reglamento de la Ley de Presupuesto y Responsabilidad Hacendaria.

Sin otro particular por el momento, me despido de Usted.

**ATENTAMENTE**  
**"EL RESPETO AL DERECHO AJENO ES LA PAZ"**

**MTRO. RIGOBERTO VÁSQUEZ GARCÍA**  
**RECTOR**



UNIVERSIDAD AUTÓNOMA  
COMUNAL DE OAXACA  
DECRETO NÚM. 1802

Copia de conocimiento para:  
Expediente y Minutario  
RVG/jch

951 143 4125

Segunda Privada de 5 de Febrero #73, Col. Unidad  
Modelo, CP 68100 Oaxaca de Juárez, Oax.

rectoria@uaco.edu.mx  
sec.gral@uaco.edu.mx  
coord.administrativa@uaco.edu.mx  
www.uaco.edu.mx

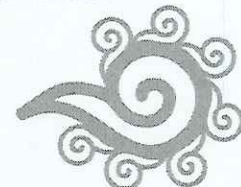

Gobierno del Estado de Oaxaca  
 UR: 570 - Universidad Autónoma Comunal de Oaxaca  
 Estado de Actividades  
 Del 01 de Enero al 31 de Marzo de 2026  
 (Cifras en Pesos)



Concepto	Marzo 2026	Diciembre 2025
<b>INGRESOS Y OTROS BENEFICIOS</b>		
<b>Ingresos de Gestión</b>	0	0
Impuestos	0	0
Cuotas y Aportaciones de Seguridad Social	0	0
Contribuciones de Mejoras	0	0
Derechos	0	0
Productos	0	0
Aprovechamientos	0	0
Ingresos por Venta de Bienes y Prestación de Servicios	0	0
<b>Participaciones, Aportaciones, Convenios, Incentivos Derivados de la Colaboración Fiscal, Fondos Distintos de Aportaciones, Transferencias, Asignaciones, Subsidios y Subvenciones, y Pensiones y Jubilaciones</b>	<b>4,828,950</b>	<b>25,129,398</b>
Participaciones, Aportaciones, Convenios, Incentivos Derivados de la Colaboración Fiscal y Fondos Distintos de Aportaciones	0	0
Transferencias, Asignaciones, Subsidios y Subvenciones, y Pensiones y Jubilaciones	4,828,950	25,129,398
<b>Otros Ingresos y Beneficios</b>	<b>0</b>	<b>0</b>
Ingresos Financieros	0	0
Incremento por Variación de Inventarios	0	0
Disminución del Exceso de Estimaciones por Pérdida o Deterioro u Obsolescencia	0	0
Disminución del Exceso de Provisiones	0	0
Otros Ingresos y Beneficios Varios	0	0
<b>Total de Ingresos y Otros Beneficios</b>	<b>4,828,950</b>	<b>25,129,398</b>
<b>GASTOS Y OTRAS PÉRDIDAS</b>		
<b>Gastos de Funcionamiento</b>	<b>0</b>	<b>0</b>
Servicios Personales	0	0
Materiales y Suministros	0	0
Servicios Generales	0	0
<b>Transferencias, Asignaciones, Subsidios y Otras Ayudas</b>	<b>6,607,945</b>	<b>18,866,825</b>
Transferencias Internas y Asignaciones al Sector Público	6,607,945	18,866,825
Transferencias al Resto del Sector Público	0	0
Subsidios y Subvenciones	0	0
Ayudas Sociales	0	0
Pensionamientos y Jubilaciones	0	0
Transferencias a Fideicomisos, Mandatos y Contrato Análogos	0	0
Transferencias a la Seguridad Social	0	0
Donativos	0	0
Transferencias al Exterior	0	0
<b>Participaciones y Aportaciones</b>	<b>0</b>	<b>0</b>
Participaciones	0	0
Aportaciones	0	0
Convenios	0	0
<b>Intereses, Comisiones y Otros Gastos de la Deuda Pública</b>	<b>0</b>	<b>0</b>
Intereses de la Deuda Pública	0	0
Comisiones de la Deuda Pública	0	0
Gastos de la Deuda Pública	0	0
Costo por Coberturas	0	0
Apoyos Financieros	0	0
<b>Otros Gastos y Pérdidas Extraordinarias</b>	<b>0</b>	<b>1,903,829</b>
Estimaciones, Depreciaciones, Deterioros, Obsolescencia y Amortizaciones	0	1,903,829
Provisiones	0	0
Disminución de Inventarios	0	0
Otros Gastos	0	0
<b>Inversión Pública</b>	<b>0</b>	<b>0</b>
Inversión Pública no Capitalizable	0	0
<b>Total de Gastos y Otras Pérdidas</b>	<b>6,607,945</b>	<b>20,770,655</b>
<b>Resultado del Ejercicio (Ahorro/Desahorro)</b>	<b>-1,778,996</b>	<b>4,358,743</b>

Bajo protesta de decir verdad declaramos que los Estados Financieros y sus notas, son razonablemente correctos y son responsabilidad del emisor.

COORDINADOR ADMINISTRATIVO

  
 BEATRIZ GONZÁLEZ PEDRO



UNIVERSIDAD AUTÓNOMA  
 COMUNAL DE OAXACA  
 DECRETO NÚM. 1802

REGTOR

  
 RIGOBERTO VÁSQUEZ GARCÍA

**Gobierno del Estado de Oaxaca**  
**UR: 570 - Universidad Autónoma Comunal de Oaxaca**  
**Estado de Situación Financiera**  
**Al 31 de Marzo de 2026**  
**(Cifras en Pesos)**



Concepto	Marzo 2026	Diciembre 2025	Concepto	Marzo 2026	Diciembre 2025
<b>ACTIVO</b>			<b>PASIVO</b>		
<b>Activo Circulante</b>			<b>Pasivo Circulante</b>		
Efectivo y Equivalentes	1,587,829	4,914,213	Cuentas por Pagar a Corto Plazo	2,318,909	389,513
Derechos a Recibir Efectivo o Equivalentes	715,603	307,416	Documentos por Pagar a Corto Plazo	0	0
Derechos a Recibir Bienes o Servicios	0	0	Porción a Corto Plazo de la Deuda Pública a Largo Plazo	0	0
Inventarios	0	0	Títulos y Valores a Corto Plazo	0	0
Almacenes	0	0	Pasivos Diferidos a Corto Plazo	0	0
Estimación por Pérdida o Deterioro de Activos Circulantes	0	0	Fondos y Bienes de Terceros en Garantía y/o Administración a Corto Plazo	0	0
Otros Activos Circulantes	0	0	Provisiones a Corto Plazo	0	0
<b>Total de Activos Circulantes</b>	<b>2,303,432</b>	<b>5,221,629</b>	Otros Pasivos a Corto Plazo	0	0
<b>Activo No Circulante</b>			<b>Total de Pasivos Circulantes</b>	<b>2,318,909</b>	<b>389,513</b>
Inversiones Financieras a Largo Plazo	0	0	<b>Pasivo No Circulante</b>		
Derechos a Recibir Efectivo o Equivalentes a Largo Plazo	0	0	Cuentas por Pagar a Largo Plazo	0	0
Bienes Inmuebles, Infraestructura y Construcciones en Proceso	83,250	83,250	Documentos por Pagar a Largo Plazo	0	0
Bienes Muebles	9,097,441	6,186,261	Deuda Pública a Largo Plazo	0	0
Activos Intangibles	65,715	65,715	Pasivos Diferidos a Largo Plazo	0	0
Depreciación, Deterioro y Amortización Acumulada de Bienes	-3,058,040	-3,058,040	Fondos y Bienes de Terceros en Garantía y/o Administración a Largo Plazo	0	0
Activos Diferidos	0	0	Provisiones a Largo Plazo	0	0
Estimación por Pérdida o Deterioro de Activos No Circulantes	0	0	<b>Total de Pasivos No Circulantes</b>	<b>0</b>	<b>0</b>
Otros Activos No Circulantes	0	0	<b>Total del Pasivo</b>	<b>2,318,909</b>	<b>389,513</b>
<b>Total de Activos No Circulantes</b>	<b>6,188,366</b>	<b>3,277,186</b>	<b>HACIENDA PÚBLICA/PATRIMONIO</b>		
<b>Total del Activo</b>	<b>8,491,797</b>	<b>8,498,815</b>	<b>Hacienda Pública/Patrimonio Contribuido</b>	<b>0</b>	<b>0</b>
			Aportaciones	0	0
			Donaciones de Capital	0	0
			Actualización de la Hacienda Pública/Patrimonio	0	0
			<b>Hacienda Pública/Patrimonio Generado</b>	<b>6,172,888</b>	<b>8,109,301</b>
			Resultado del Ejercicio (ahorro/desahorro)	-1,778,996	4,358,743
			Resultados de Ejercicios Anteriores	7,951,884	3,750,558
			Revalúos	0	0
			Reservas	0	0
			Rectificaciones de Resultados de Ejercicios Anteriores	0	0
			<b>Exceso o Insuficiencia en la Actualización de la Hacienda Pública/Patrimonio</b>	<b>0</b>	<b>0</b>
			Resultado por Posición Monetaria	0	0
			Resultado por Tenencia de Activos No Monetarios	0	0
			<b>Total Hacienda Pública/Patrimonio</b>	<b>6,172,888</b>	<b>8,109,301</b>
			<b>Total del Pasivo y Hacienda Pública/Patrimonio</b>	<b>8,491,797</b>	<b>8,498,815</b>

Bajo protesta de decir verdad declaramos que los Estados Financieros y sus notas, son razonablemente correctos y son responsabilidad del emisor.

COORDINADOR ADMINISTRATIVO

BEATRIZ GONZÁLEZ PEDRO



UNIVERSIDAD AUTÓNOMA  
COMUNAL DE OAXACA  
DECRETO NÚM. 1602

RECTOR

RIGOBERTO VÁSQUEZ GARCÍA

Gobierno del Estado de Oaxaca  
 UR: 570 - UNIVERSIDAD AUTÓNOMA COMUNAL DE OAXACA  
 Estado de Variación en la Hacienda Pública  
 Del 01 de Enero al 31 de Marzo de 2026  
 (Cifras en Pesos)



Concepto	Hacienda Pública/ Patrimonio Contribuido	Hacienda Pública/ Patrimonio Generado de Ejercicios Anteriores	Hacienda Pública/ Patrimonio Generado del Ejercicio	Exceso o Insuficiencia en la Actualización de la Hacienda Pública/Patrimonio	Total
<b>Hacienda Pública/Patrimonio Contribuido Neto de 2025</b>	0				0
Aportaciones	0				0
Donaciones de Capital	0				0
Actualización de la Hacienda Pública/Patrimonio	0				0
<b>Hacienda Pública/Patrimonio Generado Neto de 2025</b>		3,750,558	4,358,743		8,109,301
Resultado del Ejercicio (Ahorro/Desahorro)			4,358,743		4,358,743
Resultados de Ejercicios Anteriores		3,750,558			3,750,558
Revalúos		0			0
Reservas		0			0
Rectificaciones de Resultados de Ejercicios Anteriores		0			0
<b>Exceso o Insuficiencia en la Actualización de la Hacienda Pública/Patrimonio Neto de 2025</b>				0	0
Resultado por Posición Monetaria				0	0
Resultado por Tenencia de Activos no Monetarios				0	0
<b>Hacienda Pública/Patrimonio Neto Final de 2025</b>	0	3,750,558	4,358,743	0	8,109,301
<b>Cambios en la Hacienda Pública/Patrimonio Contribuido Neto de 2026</b>	0				0
Aportaciones	0				0
Donaciones de Capital	0				0
Actualización de la Hacienda Pública/Patrimonio	0				0
<b>Variaciones de la Hacienda Pública/Patrimonio Generado Neto de 2026</b>		4,201,326	-6,137,739		-1,936,413
Resultado del Ejercicio (Ahorro/Desahorro)			-1,778,996		-1,778,996
Resultados de Ejercicios Anteriores		4,201,326	-4,358,743		-157,417
Revalúos			0		0
Reservas			0		0
Rectificaciones de Resultados de Ejercicios Anteriores			0		0
<b>Cambios en el Exceso o Insuficiencia en la Actualización de la Hacienda Pública/Patrimonio Neto de 2026</b>				0	0
Resultado por Posición Monetaria				0	0
Resultado por Tenencia de Activos no Monetarios				0	0
<b>Hacienda Pública/Patrimonio Neto Final de 2026</b>	0	7,951,884	-1,778,996	0	6,172,888

Bajo protesta de decir verdad declaramos que los Estados Financieros y sus notas, son razonablemente correctos y son responsabilidad del emisor.

COORDINADOR ADMINISTRATIVO

BEATRÍZ GONZÁLEZ PEDRO



UNIVERSIDAD AUTÓNOMA  
 COMUNAL DE OAXACA  
 DECRETO NÚM. 1802

RECTOR

RIGOBERTO MASQUEZ GARCÍA

Gobierno del Estado de Oaxaca  
 UR: 570 - Universidad Autónoma Comunal de Oaxaca  
 Estado de Cambios en la Situación Financiera  
 Del 01 de enero al 31 de marzo de 2026  
 (Cifras en Pesos)



Concepto	Origen	Aplicación
<b>ACTIVO</b>	<b>3,326,385</b>	<b>3,319,368</b>
<b>Activo Circulante</b>	<b>3,326,385</b>	<b>408,187</b>
Efectivo y Equivalentes	3,326,385	0
Derechos a Recibir Efectivo o Equivalentes	0	408,187
Derechos a Recibir Bienes o Servicios	0	0
Inventarios	0	0
Almacenes	0	0
Estimaci <sup>3</sup> n por P <sup>3</sup> rdida o Deterioro de Activos Circulantes	0	0
Otros Activos Circulantes	0	0
<b>Activo no Circulante</b>	<b>0</b>	<b>2,911,180</b>
Inversiones Financieras a Largo Plazo	0	0
Derechos a Recibir Efectivo o Equivalentes a Largo Plazo	0	0
Bienes Inmuebles, Infraestructura y Construcciones en Proceso	0	0
Bienes Muebles	0	2,911,180
Activos Intangibles	0	0
Depreciaci <sup>3</sup> n, Deterioro y Amortizaci <sup>3</sup> n Acumulada de Bienes	0	0
Activos Diferidos	0	0
Estimaci <sup>3</sup> n por P <sup>3</sup> rdida o Deterioro de Activos no Circulantes	0	0
Otros Activos no Circulantes	0	0
<b>PASIVO</b>	<b>1,929,396</b>	<b>0</b>
<b>Pasivo Circulante</b>	<b>1,929,396</b>	<b>0</b>
Cuentas por Pagar a Corto Plazo	1,929,396	0
Documentos por Pagar a Corto Plazo	0	0
Porci <sup>3</sup> n a Corto Plazo de la Deuda P <sup>3</sup> blica a Largo Plazo	0	0
T <sup>3</sup> ttulos y Valores a Corto Plazo	0	0
Pasivos Diferidos a Corto Plazo	0	0
Fondos y Bienes de Terceros en Garant <sup>3</sup> a y/o Administraci <sup>3</sup> n a Corto Plazo	0	0
Provisiones a Corto Plazo	0	0
Otros Pasivos a Corto Plazo	0	0
<b>Pasivo no Circulante</b>	<b>0</b>	<b>0</b>
Cuentas por Pagar a Largo Plazo	0	0
Documentos por Pagar a Largo Plazo	0	0
Deuda P <sup>3</sup> blica a Largo Plazo	0	0
Pasivos Diferidos a Largo Plazo	0	0
Fondos y Bienes de Terceros en Garant <sup>3</sup> a y/o Administraci <sup>3</sup> n a Largo Plazo	0	0
Provisiones a Largo Plazo	0	0
<b>HACIENDA P<sup>3</sup>BLICA/PATRIMONIO</b>	<b>4,201,326</b>	<b>4,358,743</b>
<b>Hacienda P<sup>3</sup>blica/Patrimonio Contribuido</b>	<b>0</b>	<b>0</b>
Aportaciones	0	0
Donaciones de Capital	0	0
Actualizaci <sup>3</sup> n de la Hacienda P <sup>3</sup> blica/Patrimonio	0	0
<b>Hacienda P<sup>3</sup>blica/Patrimonio Generado</b>	<b>4,201,326</b>	<b>-6,137,739</b>
Resultado del Ejercicio (Ahorro/Desahorro)	0	-6,137,739
Resultados de Ejercicios Anteriores	4,201,326	0
Reval <sup>3</sup> os	0	0
Reservas	0	0
Rectificaciones de Resultados de Ejercicios Anteriores	0	0
<b>Exceso o Insuficiencia en la Actualizaci<sup>3</sup>n de la Hacienda P<sup>3</sup>blica/Patrimonio</b>	<b>0</b>	<b>0</b>
Resultado por Posici <sup>3</sup> n Monetaria	0	0
Resultado por Tenencia de Activos no Monetarios	0	0

Bajo protesta de decir verdad declaramos que los Estados Financieros y sus notas, son razonablemente correctos y son responsabilidad del emisor.

COORDINADOR ADMINISTRATIVO

BEATRIZ GONZALEZ PEDRO



UNIVERSIDAD AUTÓNOMA  
 COMUNAL DE OAXACA  
 DECRETO NÚM. 2

RECTOR

RIGOBERTO VÁSQUEZ GARCÍA



**Universidad Autónoma Comunal de Oaxaca**  
**Estado de Flujo de Efectivo Acumulado**  
**Del 01 de enero al 31 de Marzo 2024 y 2025**  
**(Cifras en Pesos)**



Concepto	2026	2025
<b>Flujos de Efectivo de las Actividades de Operación</b>		
<b>Origen</b>	<b>6,758,346</b>	<b>25,425,966</b>
Impuestos	0	0
Cuotas y Aportaciones de Seguridad Social	0	0
Contribuciones de Mejoras	0	0
Derechos	0	0
Productos	0	0
Aprovechamientos	0	0
Ingresos por Venta de Bienes y Prestación de Servicios	0	0
Participaciones, Aportaciones, Convenios, Incentivos Derivados de la Colaboración Fiscal y Fondos	0	0
Distintos de Aportaciones	0	0
Transferencias, Asignaciones, Subsidios y Subvenciones, y Pensiones y Jubilaciones	4,828,950	25,129,398
Otros Orígenes de Operación	1,929,396	296,568
<b>Aplicación</b>	<b>7,173,550</b>	<b>19,241,279</b>
Servicios Personales	0	0
Materiales y Suministros	0	0
Servicios Generales	0	0
Transferencias Internas y Asignaciones al Sector Público	6,607,945	18,866,825
Transferencias al resto del Sector Público	0	0
Subsidios y Subvenciones	0	0
Ayudas Sociales	0	0
Pensionamientos y Jubilaciones	0	0
Transferencias a Fideicomisos, Mandatos y Contratos Análogos	0	0
Transferencias a la Seguridad Social	0	0
Donativos	0	0
Transferencias al Exterior	0	0
Participaciones	0	0
Aportaciones	0	0
Convenios	0	0
Otras Aplicaciones de Operación	565,605	374,454
<b>Flujos Netos de Efectivo por Actividades de Operación</b>	<b>-415,204</b>	<b>6,184,688</b>
<b>Flujos de Efectivo de las Actividades de Inversión</b>		
<b>Origen</b>	<b>0</b>	<b>0</b>
Bienes Inmuebles, Infraestructura y Construcciones en Proceso	0	0
Bienes Muebles	0	0
Otros Orígenes de Inversión	0	0
<b>Aplicación</b>	<b>2,911,180</b>	<b>1,429,120</b>
Bienes Inmuebles, Infraestructura y Construcciones en Proceso	0	0
Bienes Muebles	2,911,180	1,429,120
Otras Aplicaciones de Inversión	0	0
<b>Flujos Netos de Efectivo por Actividades de Inversión</b>	<b>-2,911,180</b>	<b>-1,429,120</b>
<b>Flujo de Efectivo de las Actividades de Financiamiento</b>		
<b>Origen</b>	<b>0</b>	<b>0</b>
Endeudamiento Neto	0	0
Interno	0	0
Externo	0	0
Otros Orígenes de Financiamiento	0	0
<b>Aplicación</b>	<b>0</b>	<b>0</b>
Servicios de la Deuda	0	0
Interno	0	0
Externo	0	0
Otras Aplicaciones de Financiamiento	0	0
<b>Flujos Netos de Efectivo por Actividades de Financiamiento</b>	<b>0</b>	<b>0</b>
<b>Incremento/Disminución Neta en el Efectivo y Equivalentes al Efectivo</b>	<b>-3,326,384</b>	<b>4,755,568</b>
<b>Efectivo y Equivalentes al Efectivo al Inicio del Ejercicio</b>	<b>4,914,214</b>	<b>158,646</b>
<b>Efectivo y Equivalentes al Efectivo al Final del Ejercicio</b>	<b>1,587,830</b>	<b>4,914,213</b>

Bajo protesta de decir verdad declaramos que los Estados Financieros y sus Notas son razonablemente correctos y responsabilidad del emisor.

Revisó

Mtra. Beatriz González Pedro  
 Coordinadora Administrativa



UNIVERSIDAD AUTÓNOMA  
 COMUNAL DE OAXACA  
 DECRETO NÚM. 1802

Autorizo

Mtro. Rigoberto Vásquez García  
 Rector



**“570 - UNIVERSIDAD AUTÓNOMA COMUNAL DE OAXACA”  
NOTAS A LOS ESTADOS FINANCIEROS  
“DEL 1 DE ENERO AL 31 DE MARZO DE 2026”  
(PESOS)**

**NOTAS DE GESTIÓN ADMINISTRATIVA**

**Introducción**

Los Estados Financieros de los entes públicos proveen de información financiera a los principales usuarios de esta, al Congreso y a los ciudadanos.

El objetivo del presente documento es la revelación del contexto y de los aspectos económicos-financieros más relevantes que influyeron en las decisiones del período del 01 de enero al 31 de marzo de 2026, y deberán ser considerados en la elaboración de los estados financieros para la mayor comprensión de estos y sus particulares.

De esta manera, se informa y explica la respuesta del gobierno a las condiciones relacionadas con la información financiera de cada periodo de gestión: además, de exponer aquellas políticas que podrían afectar la toma de decisiones en períodos posteriores.

**Autorización e Historia**

Se informará sobre:

- a) Fecha de creación del ente público.

Con fecha 24 de febrero del año 2024, se emite decreto de creación No. 1802, para la UNIVERSIDAD AUTÓNOMA COMUNAL DE OAXACA, siendo un organismo paraestatal descentralizado, construido a partir de la iniciativa de diversas comunidades que imprimieron su cosmovisión al proyecto educativo, donde se rescata la forma de vida de las Comunidades Oaxaqueñas.

- b) Principales cambios en su estructura.

Teniendo previamente un decreto de creación publicado el 20 de abril del 2020 como un organismo autónomo y posteriormente pasando a ser organismo público descentralizado, cambia la naturaleza jurídica del organismo, la autorización de la cobertura presupuestal del presupuesto de gastos de operación y servicios personales fue concluida en el mes de junio de 2024.



## **Panorama Económico y Financiero**

Durante el primer trimestre del año 2024 la universidad realizó las gestiones correspondientes para el Decreto de creación el cual fue emitido en el mes de febrero, durante el mes de marzo, se dio el inicio de operaciones de la universidad con su nueva naturaleza jurídica.

Actualmente se cuenta con una plantilla estudiantil de: **1,086**, distribuida en 16 centros universitarios comunales dentro del estado de Oaxaca, cubriendo los niveles de Licenciatura y maestría en diferentes áreas.

## **Organización y Objeto Social**

### **a) Objeto social.**

- I.** Impartir la educación superior de licenciatura y de postgrado; cursos de actualización y especialización en sus modalidades escolar y extraescolar, formando profesionales con sensibilidad y conocimientos culturales y comunales;
- II.** Organizar y desarrollar actividades de investigación y proyectos comunales, humanísticos y científicos, en atención primordialmente a los problemas de la comunidad, así como regional, estatal o nacional y en relación con las condiciones del desenvolvimiento cultural, social e histórico;
- III.** Preservar, promover, difundir y acreditar la cultura, las lenguas indígenas y los conocimientos comunales;
- IV.** Construir relaciones y prácticas para el cuidado de la vida, los territorios y el bienestar social mediante la formación de desarrollo humanos integral, programas formativos orientados a la vinculación y organización comunitaria, la formación de la ciudadanía crítica y solidaria, promotora de una cultura de paz, y con perspectiva de género, interseccionalidad e interculturalidad, fortaleciendo la diversidad de conocimientos, saberes, prácticas, lenguas e investigación para transformar las condiciones de pobreza y desigualdad, promover la justicia socio territorial, la reivindicación de identidades y la dignificación de los pueblos en general;
- V.** Fortalecer el uso, preservación, revitalización y difusión de los idiomas, lenguas y saberes de las culturas originarias y de los pueblos de la región, así como de sus procesos de generación del conocimiento y formas de vida con un proyecto pedagógico comunitario, humanista y crítico;



- VI.** Impulsar estrategias que faciliten la movilidad académica a nivel estatal, nacional e internacional;
- VII.** Promover enfoques y prácticas de investigación comunitaria que generen organización social y atención, práctica de problemáticas, con especial atención a las comunidades;
- VIII.** Asegurar un ambiente libre de acoso y abusos en contra de la comunidad que en su conjunto sean estudiantes, cuerpos docentes o directivos.

**b) Principal Actividad.**

Impartir la educación superior de licenciatura y posgrado; cursos de actualización y especialización, en sus modalidades escolar y extraescolar, formando profesionistas con sensibilidad y conocimientos culturales y comunitarios.

**c) Ejercicio Fiscal.**

Del 01 de enero al 31 de diciembre del 2026

**d) Régimen Jurídico.**

La UACO, es una Persona Moral con Fines No Lucrativos, con Registro Federal de Contribuyentes: UAC200317MB3, con la actividad de escuelas de educación superior pertenecientes al sector público.

**e) Consideraciones Fiscales del ente:**

De conformidad con la Ley del Impuesto Sobre la Renta, la Ley de Instituto Mexicano del Seguro Social, la Ley del INFONAVIT y la Ley de Hacienda del Estado de Oaxaca, se tienen las siguientes obligaciones fiscales:

- Entero de retenciones del impuesto sobre la renta retenido a los trabajadores de mandos medios y superiores y contrato confianza
- Entero de retenciones y pago de cuotas patronales de las ramas de aseguramiento en modalidad 10 del IMSS
- Entero de retenciones y pago de cuotas patronales de las ramas de Retiro, cesantía y vejez en modalidad 10 del IMSS.
- Entero de amortizaciones y pago de aportaciones patronales de Fondo de vivienda de acuerdo a la Ley del Infonavit.
- Entero de 3% de impuesto sobre nómina.



- Entero de retenciones por honorarios de servicios profesionales
- Entero de retenciones por honorarios asimilados a sueldos y salarios.

**f) Estructura Organizacional básica.**

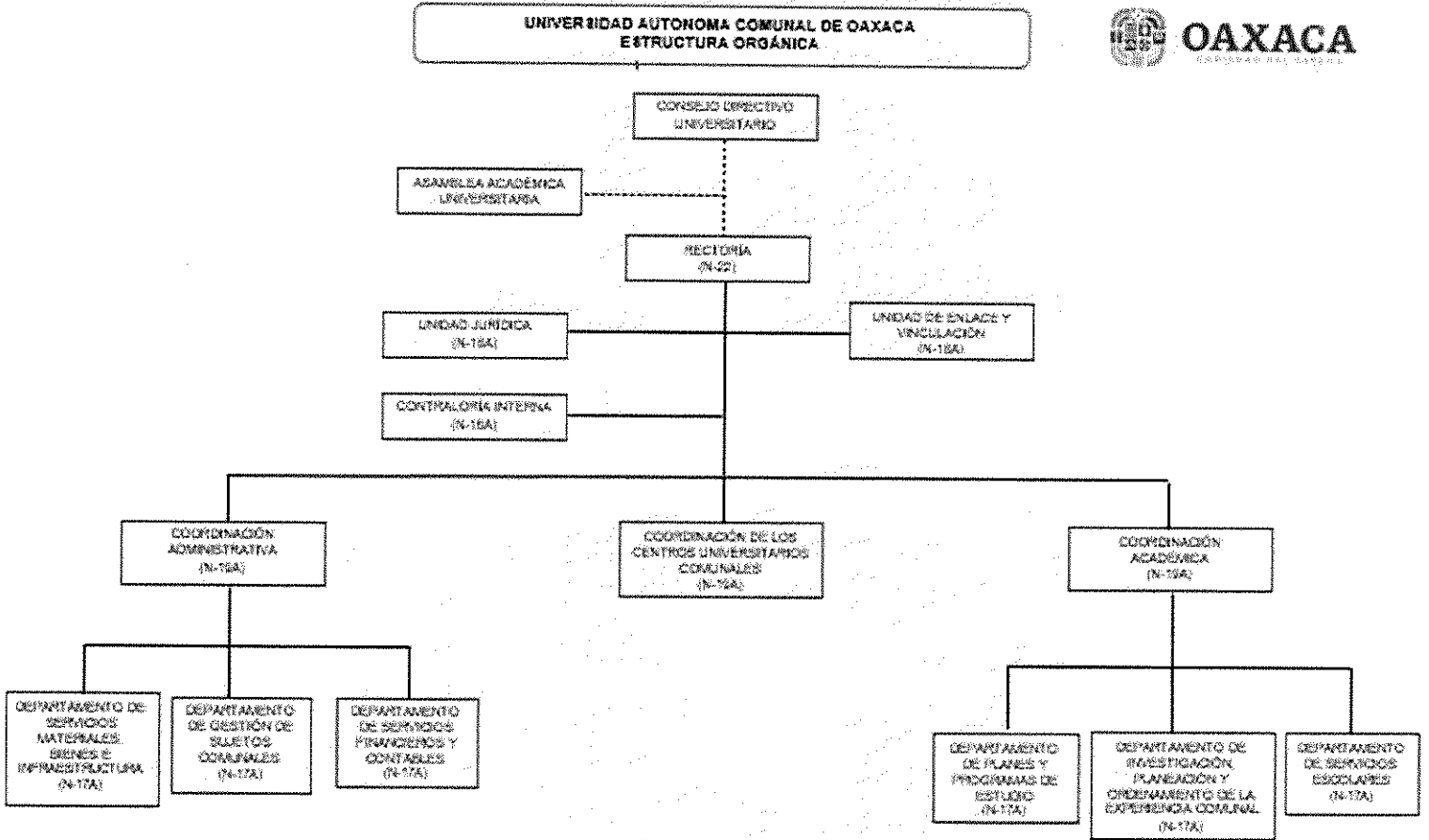



**g) Fideicomisos de los cuales es fideicomitente o fideicomisario, y contratos análogos, incluyendo mandatos de los cuales es parte.**

Se informa que la universidad no ejerce figura de fideicomitente o fideicomisario, así como tampoco cuenta con contratos o convenios análogos, ni mandatos que correspondan al concepto.

**Bases de Preparación de los Estados Financieros**

- a) Se ha observado la siguiente normatividad:
  - a. Constitución Política de los Estados Unidos Mexicanos.
  - b. Constitución Política del Estado Libre y Soberano de Oaxaca.
  - c. Ley de Entidades Paraestatales del Estado de Oaxaca.
  - d. Ley de Adquisiciones, arrendamiento y servicios del Estado de Oaxaca.
  - e. Ley de Transparencia y Acceso a la Información Pública para el Estado de Oaxaca.
  - f. Ley Federal del Trabajo.
  - g. Ley General de Contabilidad Gubernamental.
  - h. Ley de Disciplina Financiera de las Entidades Federativas y los Municipios.
- b) La normatividad aplicada para el reconocimiento, valuación y revelación de los diferentes rubros de la información financiera.
  - a. Elaborado de conformidad con las Normas emitidas por el Consejo Nacional de Armonización Contable.
  - b. Considerando la asignación de un valor económico en moneda nacional asignado a los bienes, siendo este valor un estimado para aquellos que no cuenten con un valor objetivo.
- c) Postulados básicos de Contabilidad Gubernamental (PBCG).

Los postulados considerados son los emitidos por el Consejo Nacional de Armonización Contable, Sustancia económica, Entes públicos, Existencia permanente, Revelación suficiente, Importancia relativa, Registro e integración presupuestaria, Consolidación de información financiera, Devengado contable, Valuación, Dualidad económica y consistencia.

- d) Normatividad supletoria.
  - I. Acuerdo por el que se Emite al Clasificador funcional por Objeto del Gasto.



- II. Acuerdo por el que se emiten las principales reglas del Registro y valoración del Patrimonio.
  - III. Manual de contabilidad gubernamental.
  - IV. Acuerdo por el que se emite el Marco Conceptual de Contabilidad Gubernamental.
  - V. Acuerdo por el que se emiten los Postulados básicos de contabilidad gubernamental.
  - VI. Acuerdo por el que se emiten las Normas y Metodologías para la determinación de los Momentos Contables de los Egresos.
  - VII. Acuerdo por el que se emiten las Normas y Metodologías para la Emisión de Información Financiera y Estructura de los Estados Financieros Básicos del ente Público.
- e) Esta Universidad, presenta la información financiera en base al devengado de conformidad con la Ley de Contabilidad Gubernamental, mismas que deberán revelar las nuevas políticas de reconocimiento, de acuerdo a lo establecido por el CONAC.

### **INGRESOS**

**Devengado.** - Cuando exista jurídicamente el derecho al cobro.

**Recaudado.** - Cuando existe el cobro en efectivo o cualquier otro medio de pago.

### **EGRESOS**

**Comprometido.** - Cuando se existe la aprobación por una autoridad competente de un acto administrativo, u otro instrumento jurídico que formaliza una relación jurídica con terceros para la adquisición de bienes y servicios.

**Devengado.** - Cuando se reconoce de una obligación de pago a favor de terceros por la recepción de conformidad de bienes, servicios contratados.

**Ejercido.** - Cuando se emite una Cuenta por Liquidar Certificada aprobada por la autoridad competente.

**Pagado.** - Cuando se realiza la cancelación total o parcial de las obligaciones de pago.

Revelar los cambios en las políticas, la clasificación y medición de las mismas, así como su impacto en la información financiera.



## **Políticas de Contabilidad Significativas**

Los principios, bases, reglas y procedimientos específicos adoptados por la UACO en la elaboración y presentación de sus estados financieros son los siguientes:

- a) Actualización: El registro de la contabilidad se realizó en base a los lineamientos establecidos por el CONAC, la Ley General de Contabilidad Gubernamental y Ley de Disciplina Financiera de las Entidades Federativas y los Municipios.
- b) Durante el periodo del 01 de enero al 31 de marzo de 2025, no se realizaron operaciones en moneda extranjera.
- c) Se informa que no se han realizado inversión en acciones de Compañías Subsidiarias no consolidadas y asociadas del 01 de enero al 3 de marzo de 2026.
- d) La valuación de inventarios se realiza de acuerdo a los lineamientos establecidos por el CONAC.
- e) No se tienen reservas para beneficios futuros de los empleados, más que las contempladas anualmente en el presupuesto de egresos del presente ejercicio.
- f) Se informa que, del 01 de enero a 31 de marzo del 2026, no se realizaron provisiones derivado del cambio de naturaleza jurídica.
- g) Se informa que, del 01 de enero al 31 de marzo del ejercicio fiscal 2026, no se cuenta con Reservas.
- h) Del 01 de enero al 31 de marzo del ejercicio fiscal 2026, no existen Cambios en políticas contables y corrección de errores.
- i) Se informa que, del 01 de enero al 31 de marzo del 2026, no se realizaron reclasificaciones significativas.
- j) No se realizaron depuraciones y cancelaciones de saldos del 01 de enero al 31 de marzo de 2026.



### **Posición en Moneda Extranjera y Protección por Riesgo Cambiario**

- a) Activos en moneda extranjera. No se cuenta con activos en moneda extranjera
- b) Pasivos en moneda extranjera. No se cuenta con pasivos en moneda extranjera
- c) Posición en moneda extranjera. No se cuenta con recursos en moneda extranjera
- d) Tipo de cambio. No se maneja tipo de cambio, ya que no se cuenta con activos en moneda extranjera
- e) Equivalente en moneda nacional. No se maneja tipo de cambio en moneda ya que no se cuentan con activos en moneda extranjera

### **Reporte Analítico del Activo**

- a) Vida útil, el ente se encuentra realizando el inventario de bienes y confirmando el estado de los mismos, para determinar el porcentaje de vida útil y depreciación correspondiente a cada uno de los bienes materiales muebles con que contaba siendo ente autónomo.
- b) Cambios en el porcentaje de depreciación y amortización y en el valor de los activos ocasionado por deterioro. De conformidad con lo mencionado en el punto anterior, el ente determinará si existen o no cambios en el porcentaje de depreciación de acuerdo a los resultados obtenidos del inventario realizado y las condiciones de los bienes.
- c) Importe de los gastos capitalizados en el ejercicio, tanto financieros como de investigación y desarrollo, aún no se cuenta con monto de los gastos ejecutados en el ejercicio para actividades de investigación, considerando que, en el segundo trimestre, a finales del mes de junio se concluirá el proceso del encuadre presupuestal para las actividades señaladas en el POA.
- d) Riesgos por tipo de cambio o tipo de interés de las inversiones financieras. Se informa que la universidad no ha realizado inversiones financieras en moneda nacional ni en moneda extranjera.
- e) Valor en el ejercicio de los bienes construidos por la entidad. La universidad no ha realizado construcción de bienes.



- f) Otras circunstancias de carácter significativo que afecten el activo, tales como bienes en garantía, señalados en embargos, litigios, títulos de inversiones entregados en garantías, baja significativa del valor de inversiones financieras, etc. La universidad informa que no se cuenta con ningún tipo de proceso administrativo ejecutado por parte de autoridades, así como tampoco cuenta con inversiones financieras, ni títulos en garantía.
- g) La Universidad Autónoma Comunal de Oaxaca, no realiza desmantelamiento de activos, procedimientos, implicaciones, efectos contables.
- h) Administración de activos; planeación con el objetivo de que el ente los utilice de manera más efectiva. Se cuenta con un procedimiento de asignación y resguardo individualizado para cada uno de los bienes con los que cuenta esta Institución.

#### **Explicaciones de las principales variaciones en el activo:**

- a) Inversiones en valores. La entidad no ha realizado inversiones en valores antes y después del cambio de naturaleza jurídica, por lo que no existe comparación alguna con ejercicios y/o meses anteriores.
- b) Patrimonio de Organismos Descentralizados de Control Presupuestario Indirecto. La universidad cuenta con patrimonio indirecto al recurso estatal generado por ingresos propios por aportaciones de la matrícula escolar.
- c) Inversiones en empresas de participación mayoritaria. La universidad no cuenta con participación en empresas.
- d) Inversiones en empresas de participación minoritaria. La universidad no cuenta con participación en empresas.
- e) Patrimonio de Organismos Descentralizados de Control Presupuestario Directo, según corresponda. El patrimonio directo corresponde a bienes muebles en inventario.

#### **Fideicomisos, Mandatos y Análogos**

- a) No existen fideicomisos en lo que forme parte la entidad.
- b) No existen fideicomisos en los que forma parte la entidad.



### **Reporte de la Recaudación**

- a) La recaudación de ingresos de la Universidad Autónoma Comunal de Oaxaca, son únicamente por el presupuesto autorizado de recursos estatales y federales.
- b) La entidad informa que no realiza recaudación de ingresos en mediano plazo.

### **Información sobre la Deuda y el Reporte Analítico de la Deuda**

- a) La Universidad Autónoma Comunal de Oaxaca no tiene deuda respecto al PIB y deuda respecto a la recaudación tomando, como mínimo, un período igual o menor a 5 años.
- b) La Universidad Autónoma Comunal de Oaxaca no genera Información de manera agrupada por tipo de valor gubernamental o instrumento financiero en la que se consideren intereses, comisiones, tasa, perfil de vencimiento y otros gastos de la deuda.

### **Calificaciones otorgadas**

La Universidad Autónoma Comunal de Oaxaca, informa del 01 de enero al 31 de marzo de 2026, No se cuenta con calificaciones otorgadas o certificaciones.

### **Proceso de Mejora**

#### **a) Principales Políticas de control interno.**

Se encuentra en proceso de análisis de políticas y procedimientos de control interno para el cumplimiento de actividades con el ejercicio del presupuesto optimizando los recursos.

#### **b) Medidas de desempeño financiero, metas y alcance.**

Se vigila el uso de recurso estatal otorgado para cumplimiento de las metas, realizando la recalendarización de las mismas, por la asignación del encuadre presupuestal en el mes de marzo, por lo que se ha efectuado un análisis y modificación dentro de la planeación de las metas y se efectuarán adecuaciones a las mismas en el segundo trimestre 2026 para su cumplimiento.



### **Información por Segmentos**

No se considera la información generada por segmentos por la dimensión de los centros universitarios comunales.

### **Eventos Posteriores al Cierre**

La Universidad no tiene hechos ocurridos que afecten los estados financieros, en el periodo posterior al que informa, que proporcionen mayor evidencia sobre eventos que le afectan económicamente y que no se conocen a la fecha de cierre.

### **Partes Relacionadas**

La Universidad declara que no existen partes relacionadas que signifiquen influencia en la toma de decisiones en ningún área de la entidad.

### **Responsabilidad sobre la Presentación Razonable de la Información Contable**

Estos estados Financieros fueron expresados y autorizados para su emisión el día 14 de abril de 2026, por el Mtro. Rigoberto Vásquez García, en carácter de Rector de esta Institución.



**NOTAS DE DESGLOSE**

**Notas al Estado de Actividades**

Se remite informe relacionado con la Información Financiera de la Universidad Autónoma Comunal de Oaxaca, del 1 de enero al 31 de marzo de 2026.

**Ingresos y Otros Beneficios**

La Universidad Autónoma Comunal de Oaxaca, informa que, del 1 de enero al 31 de marzo de 2026, se percibieron ingresos por concepto de: transferencia de recurso presupuestal estatal por el monto total de 4,828,950.

**Gastos y Otras Pérdidas**

La Universidad Autónoma Comunal de Oaxaca, informa que, del 1 de enero al 31 de marzo de 2026, se realizaron pagos por concepto de sueldos y salarios, del personal de la UACO, por un monto total de \$ 6,607,945.

**NOTAS AL ESTADO DE SITUACIÓN FINANCIERA**

El Estado de Situación Financiera muestra la posición financiera de la Universidad Autónoma Comunal de Oaxaca y tiene como propósito revelar información relativa a los recursos, derechos y obligaciones, que se clasifican en rubros de acuerdo con su disponibilidad de liquidez a igual que sus obligaciones, con relación a su exigibilidad.

**Activo**

**Efectivo y Equivalentes**

1.- La Universidad Autónoma Comunal de Oaxaca, informa que, al 31 de marzo de 2026, presenta un saldo en las cuentas bancarias, por un monto total de \$1,587,829.

<b>Bancos Moneda Nacional</b>	<b>Monto</b>
CTA 002610702066921796 - Servicios Personales 2025	49,407
CTA 012610001265047447 - Servicios Personales 2026	1,514,881
CTA 002610702076088726 - Gastos de Operación Federal 2025	23,542
<b>Total</b>	<b>1,587,829</b>



### Derechos a recibir Efectivo, Equivalentes y Bienes o Servicios

2.- La Universidad Autónoma Comunal de Oaxaca, informa que, 1 de enero al 31 de marzo de 2026, existen contribuciones de las cuales se encuentran pendiente el derecho a cobro y/o retribución, por un monto de \$ 580,274 como se muestra a continuación:

Concepto	Monto	Plazo
Impuestos sobre sueldos y salarios	476,944	30 días
IMSS	41,920	30 días
IMSS cesantía y vejez	48,395	30 días
Comisiones Bancarias	35	30 días
Qualitas Compañía de Seguros, S.A. DE C.V.	12,544	30 días
Valeria Irineo Domínguez	436	30 días
<b>Total</b>	<b>580,274</b>	

### Inventarios

4.- La Universidad Autónoma Comunal de Oaxaca, informa que, del 1 de enero al 31 de marzo de 2026, no realizo procesos de transformación o fabricación.

### Almacenes

5.- La Universidad Autónoma Comunal de Oaxaca, informa que, del 1 de enero al 31 de marzo de 2026, no requirió contar con almacén para el objeto de la misma.

### Inversiones Financieras

6.- La Universidad Autónoma Comunal de Oaxaca, informa que, del 1 de enero al 31 de marzo de 2026, no realizaron inversiones financieras.

### Bienes Muebles, Inmuebles e Intangibles

8.- En referencia a bienes muebles, Inmuebles e intangibles, se presentan los bienes por un importe de \$ 6,269,511.



CONCEPTO	Marzo 2025
<b>Bienes Inmuebles, Infraestructura y Construcciones En Proceso</b>	<b>83,250</b>
Otros Bienes Inmuebles	83,250
<b>Bienes Muebles</b>	<b>9,097,441</b>
Muebles de Oficina y Estantería	1,033,654
Equipo de Cómputo y de Tecnologías de la Información	2,729,421
Equipos y Aparatos Audiovisuales	2,089,570
Cámaras Fotográficas y De Vídeo	342,643
Otro Mobiliario Y Equipo Educativo Y Recreativo	647,978
Equipo Médico y de Laboratorio	16,964
Vehículos y Equipo Terrestre	658,400
Maquinaria y Equipo Agropecuario	89,815
Sistemas de Aire Acondicionado, Calefacción y de Refrigeración Industrial y Comercial	11,897
Equipo de comunicación y Telecomunicación	2,801
Equipos de Generación Eléctrica, Aparatos y Accesorios Eléctricos	225,970
Herramientas y Máquinas-Herramienta	68,561
Otros Equipos	383,939
Árboles y Plantas	405
<b>Total</b>	<b>9,180,691</b>

La integración de la **Depreciación, deterioro y amortización acumulada de Bienes Muebles**, se realizaron en el mes de diciembre de 2025.

### Estimaciones y Deterioros

10.- La entidad informa que no existen cuentas incobrables y que derivado del cambio de naturaleza jurídica de la entidad se encuentra en proceso de valoración de inventarios para la integración de los mismos dentro de la nueva unidad responsable, y una vez concluido el proceso de tendrá la información sobre el estado actual de los activos para su depreciación correspondiente.

### Otros Activos

11.- La universidad informa que no cuenta con activos distintos a los ingresos proporcionados por el estado, así como que por el periodo del 1 de enero al 31 de marzo del ejercicio 2026, no ha obtenido ingresos propios derivados de la matrícula escolar.



**Pasivo**

**Cuentas y Documentos por pagar**

1.- Al 31 de marzo de 2026, se tienen cuentas por pagar, por un monto de \$758,146, deuda generada por retenciones de cuotas obrero patronales derivadas de relación laboral y que serán cubiertas a corto plazo. Lo anterior derivado del trámite ante la Dirección de Recursos Humanos de la Secretaría de Administración.

CONCEPTO	MONTO	PLAZO
Retenciones de impuestos por Pagar a CP	592,123	60 días
Retenciones del Sistema de Seguridad Social por Pagar a CP	131,381	60 días
Otras Cuentas por Pagar A CP	34,642	60 días
<b>Total</b>	<b>758,146</b>	

**Fondos y Bienes de Terceros en Garantía y/o Administración**

2.- Se informa que la Universidad no cuenta con bienes de terceros en garantía y/o administración.

**Pasivos Diferidos**

3.- Se informa que la Universidad no cuenta con Pasivos Diferidos.

**Provisiones**

4.- Se informa que la Universidad no cuenta con Provisiones.

**Otros Pasivos**

5.- Se informa que la Universidad no cuenta con Otros Pasivos



**NOTAS AL ESTADO DE VARIACIÓN EN LA HACIENDA PÚBLICA**

1.- Se informa que el patrimonio de la Universidad, se integra como sigue:

<b>Concepto</b>	<b>Marzo 2025</b>
Hacienda Pública/Patrimonio Generado de Ejercicios Anteriores	7,951,884
Hacienda Pública/Patrimonio Generado del Ejercicio	-1,778,996
<b>TOTAL</b>	<b>6,172,888</b>

**NOTAS AL ESTADO DE FLUJOS DE EFECTIVO**

1.- Se refleja el origen y aplicación de los recursos en flujo de efectivo por las actividades de; Operación, Inversión y Financiamiento, las cuales se representan en Efectivo y Equivalentes.

El análisis de los saldos inicial y final que figuran en la última parte del Estado de Flujo de Efectivo en la cuenta de efectivo y equivalentes determinado, por actividad de operación, inversión y financiamientos se presenta a continuación:

<b>Efectivo y Equivalentes</b>		
<b>Concepto</b>	<b>Marzo 2026</b>	<b>Diciembre 2025</b>
Efectivo	0	0
Bancos/Tesorería	0	0
Bancos/Dependencias y Otros	1,587,829	4,917,358
Inversiones Temporales (Hasta 3 meses)	0	0
Fondos con Afectación Específica	0	0
Depósitos de Fondos de Terceros en Garantía y/o Administración	0	0
Otros Efectivos y Equivalentes	0	0
<b>Total</b>	<b>1,587,829</b>	<b>4,917,358</b>

2.- Detalle de adquisiciones de las Actividades de Inversión efectivamente pagadas, del 1 de enero al 31 de marzo de 2026



<b>Adquisiciones de Actividades de Inversión efectivamente Pagadas</b>		
<b>Concepto</b>	<b>Marzo 2026</b>	<b>Diciembre 2025</b>
<b>Bienes Inmuebles, Infraestructura y Construcciones en Proceso</b>	<b>0</b>	<b>83,250</b>
Terrenos	0	0
Viviendas	0	0
Edificios no Habitacionales	0	0
Infraestructura	0	0
Construcciones en Proceso en Bienes de Dominio Público	0	0
Construcciones en Proceso en Bienes Propios	0	0
Otros Bienes Inmuebles	0	0
<b>Bienes Muebles</b>	<b>2,911,180</b>	<b>6,186,261</b>
Mobiliario y Equipo de Administración	0	0
Mobiliario y Equipo Educativo y Recreativo	0	0
Equipo e Instrumental Médico y de Laboratorio	0	0
Vehículos y Equipo de Transporte	0	0
Equipo de Defensa y Seguridad	0	0
Maquinaria, Otros Equipos y Herramientas	0	0
Colecciones, Obras de Arte y Objetos Valiosos	0	0
Activos Biológicos	0	0
<b>Otras Inversiones</b>	<b>0</b>	<b>0</b>
<b>Total</b>	<b>2,911,180</b>	<b>6,269,511</b>

**3. Conciliación de los Flujos de Efectivo Netos de las Actividades de Operación y los saldos de Resultados del Ejercicio (Ahorro/Desahorro), utilizando el siguiente cuadro:**

<b>Concepto</b>	<b>Marzo 2026</b>	<b>Diciembre 2025</b>
Resultado del Ejercicio (Ahorro/Desahorro)	-1,778,996	4,358,743
<b>Movimientos de partidas (o rubros) que no afectan al efectivo</b>	<b>0</b>	<b>0</b>
Depreciación	0	0
Amortización	0	0
Incrementos en las provisiones	0	0
Incremento en inversiones producido por revaluación	0	0
Ganancia/pérdida en venta de bienes muebles, inmuebles e intangibles	0	0
Incremento en cuentas por cobrar	0	0
<b>Flujos de Efectivo Netos de las Actividades de Operación</b>	<b>-415,204</b>	<b>6,184,688</b>



**CONCILIACIÓN ENTRE LOS INGRESOS PRESUPUESTARIOS Y CONTABLES, ASÍ COMO ENTRE LOS EGRESOS PRESUPUESTARIOS Y LOS GASTOS CONTABLES**

<b>UNIVERSIDAD AUTÓNOMA COMUNAL DE OAXACA</b>	
<b>Conciliación entre los Ingresos Presupuestarios y Contables</b>	
<b>Del 01 de enero al 31 de Marzo de 2026</b>	
<b>(Cifras en pesos)</b>	
<b>Concepto</b>	<b>Marzo 2026</b>
<b>1. Total de Ingresos Presupuestarios</b>	<b>4,828,950</b>
<b>2. Más Ingresos Contables No Presupuestarios</b>	<b>0</b>
2.1 Ingresos Financieros	0
2.2 Incremento por Variación de Inventarios	0
2.3 Disminución del Exceso de Estimaciones por Pérdida o Deterioro u Obsolescencia	0
2.4 Disminución del Exceso de Provisiones	0
2.5 Otros Ingresos y Beneficios Varios	0
2.6 Otros Ingresos Contables No Presupuestarios	0
<b>3. Menos Ingresos Presupuestarios No Contables</b>	<b>0</b>
3.1 Aprovechamientos Patrimoniales	0
3.2 Ingresos Derivados de Financiamientos	0
3.3 Otros Ingresos Presupuestarios No Contables	0
<b>4. Total de Ingresos Contables</b>	<b>4,828,950</b>



<b>UNIVERSIDAD AUTÓNOMA COMUNAL DE OAXACA</b>	
<b>Conciliación entre los Egresos Presupuestarios y los Gastos Contables</b>	
<b>Del 01 de enero al 31 de Marzo de 2026</b>	
<b>(Cifras en pesos)</b>	
<b>Concepto</b>	<b>Marzo 2026</b>
<b>1. Total de Egresos Presupuestarios</b>	<b>6,607,945</b>
<b>2. Menos Egresos Presupuestarios No Contables</b>	<b>0</b>
2.1 Materias Primas y Materiales de Producción y Comercialización	0
2.2 Materiales y Suministros	0
2.3 Mobiliario y Equipo de Administración	0
2.4 Mobiliario y Equipo Educativo y Recreativo	0
2.5 Equipo e Instrumental Médico y de Laboratorio	0
2.6 Vehículos y Equipo de Transporte	0
2.7 Equipo de Defensa y Seguridad	0
2.8 Maquinaria, Otros Equipos y Herramientas	0
2.9 Activos Biológicos	0
2.10 Bienes Inmuebles	2,911,180
2.11 Activos Intangibles	0
2.12 Obra Pública en Bienes de Dominio Público	0
2.13 Obra Pública en Bienes Propios	0
2.14 Acciones y Participaciones de Capital	0
2.15 Compra de Títulos y Valores	0
2.16 Concesión de Préstamos	0
2.17 Inversiones en Fideicomisos, Mandatos y Otros Análogos	0
2.18 Provisiones para Contingencias y Otras Erogaciones Especiales	0
2.19 Amortización de la Deuda Pública	0
2.20 Adeudos de Ejercicios Fiscales Anteriores (ADEFAS)	0
2.21 Otros Egresos Presupuestarios No Contables	0
<b>3. Más Gastos Contables No Presupuestarios</b>	
3.1 Estimaciones, Depreciaciones, Deterioros, Obsolescencia y Amortizaciones	0
3.2 Provisiones	0
3.3 Disminución de Inventarios	0
3.4 Otros Gastos	0
3.5 Inversión Pública no Capitalizable	0
3.6 Materiales y Suministros (consumos)	0
3.7 Otros Gastos Contables No Presupuestarios	0
<b>4. Total de Gastos Contables</b>	<b>9,519,125</b>



**NOTAS DE MEMORIA (CUENTAS DE ORDEN)**

**Cuentas de Orden Contables:**

La entidad informa que no se cuenta con instrumentos en custodia o de crédito en garantía, ni con construcciones en proceso.

No se cuenta con información en lo referente a cuentas de orden.

No se cuenta con contratos por construcción por lo que no se cuenta con cuentas de orden.

No se ha hecho uso de cuentas de orden contables, por lo que no se presenta información.

**Cuentas de Orden Presupuestario**

- Cuentas de ingresos
- Cuentas de egresos

En las cuentas de orden presupuestarias, se informa que no le es aplicable a la Universidad Autónoma Comunal de Oaxaca.

<b>Cuentas de Orden Presupuestarias de Ingresos</b>	
<b>Concepto</b>	<b>Marzo 2025</b>
Ley de Ingresos Estimada	0
Ley de Ingresos por Ejecutar	0
Modificaciones a la Ley de Ingresos Estimada	0
Ley de Ingresos Devengada	0
Ley de Ingresos Recaudada	0



<b>Cuentas de Orden Presupuestarias de Egresos</b>	
<b>Concepto</b>	<b>Marzo 2025</b>
Presupuesto de Egresos Aprobado	12,141,516
Presupuesto de Egresos por Ejercer	12,471,231
Modificaciones al Presupuesto de Egresos Aprobado	9,848,840
Presupuesto de Egresos Comprometido	9,519,125
Presupuesto de Egresos Devengado	9,519,125
Presupuesto de Egresos Ejercido	9,519,125
Presupuesto de Egresos Pagado	7,983,266

**Bajo protesta de decir verdad declaramos que los estados financieros y sus notas, son razonablemente correctos y son responsabilidad del emisor.**

**BEATRIZ GONZALEZ PEDRO**

**COORDINADORA  
ADMINISTRATIVA**

**RIGOBERTO VASQUEZ GARCIA**

**RECTOR**



UNIVERSIDAD AUTÓNOMA  
COMUNAL DE OAXACA  
DECRETO NÚM. 1802

Gobierno del Estado de Oaxaca  
 UR: 570 - Universidad Autónoma Comunal de Oaxaca  
 Estado Analítico del Activo  
 Del 01 de Enero al 31 de Marzo de 2026  
 (Cifras en Pesos)



Descripción	Saldo Inicial	Cargos del Periodo	Abono del Periodo	Saldo Final	Variación del Periodo
<b>ACTIVO</b>	<b>8,498,815</b>	<b>9,156,185</b>	<b>9,163,202</b>	<b>8,491,797</b>	<b>-7,017</b>
<b>Activo Circulante</b>	<b>5,221,629</b>	<b>6,245,005</b>	<b>9,163,202</b>	<b>2,303,432</b>	<b>-2,918,197</b>
Efectivo y Equivalentes	4,914,213	5,658,239	8,984,624	1,587,829	-3,326,385
Derechos a Recibir Efectivo o Equivalentes	307,416	586,766	178,578	715,603	408,187
Derechos a Recibir Bienes o Servicios	0	0	0	0	0
Inventarios	0	0	0	0	0
Almacenes	0	0	0	0	0
Estimación por Pérdida o Deterioro de Activos Circulantes	0	0	0	0	0
Otros Activos Circulantes	0	0	0	0	0
<b>Activo no Circulante</b>	<b>3,277,186</b>	<b>2,911,180</b>	<b>0</b>	<b>6,188,366</b>	<b>2,911,180</b>
Inversiones Financieras a Largo Plazo	0	0	0	0	0
Derechos a Recibir Efectivo o Equivalentes a Largo Plazo	0	0	0	0	0
Bienes Inmuebles, Infraestructura y Construcciones en Proceso	83,250	0	0	83,250	0
Bienes Muebles	6,186,261	2,911,180	0	9,097,441	2,911,180
Activos Intangibles	65,715	0	0	65,715	0
Depreciación, Deterioro y Amortización Acumulada de Bienes	-3,058,040	0	0	-3,058,040	0
Activos Diferidos	0	0	0	0	0
Estimación por Pérdida o Deterioro de Activos no Circulantes	0	0	0	0	0
Otros Activos no Circulantes	0	0	0	0	0

Bajo protesta de decir verdad declaramos que los Estados Financieros y sus notas, son razonablemente correctos y son responsabilidad del emisor.

COORDINADOR ADMINISTRATIVO

BEATRIZ GONZÁLEZ PEDRO



UNIVERSIDAD AUTÓNOMA  
 COMUNAL DE OAXACA  
 DECRETO NÚM. 1802

RECTOR

RIGOBERTO VÁSQUEZ GARCÍA

Gobierno del Estado de Oaxaca  
 UR: 570 - Universidad Autónoma Comunal de Oaxaca  
 Estado Analítico de la Deuda y Otros Pasivos  
 Del 01 de Enero al 31 de Marzo de 2026  
 (Cifras en Pesos)



Denominación de las Deudas	Moneda de Contratación	Institución o País Acreedor	Saldo Inicial del Periodo	Saldo Final del Periodo
<b>DEUDA PÚBLICA</b>				
<b>Corto Plazo</b>				
<b>Deuda Interna</b>				
Instituciones de Crédito			0	0
Títulos y Valores			0	0
Arrendamientos Financieros			0	0
<b>Deuda Externa</b>				
Organismos Financieros Internacionales			0	0
Deuda Bilateral			0	0
Títulos y Valores			0	0
Arrendamientos Financieros			0	0
<b>Subtotal de Deuda Pública a Corto Plazo</b>			<b>0</b>	<b>0</b>
<b>Largo Plazo</b>				
<b>Deuda Interna</b>				
Instituciones de Crédito			0	0
Títulos y Valores			0	0
Arrendamientos Financieros			0	0
<b>Deuda Externa</b>				
Organismos Financieros Internacionales			0	0
Deuda Bilateral			0	0
Títulos y Valores			0	0
Arrendamientos Financieros			0	0
<b>Subtotal de Deuda Pública a Largo Plazo</b>			<b>0</b>	<b>0</b>
<b>Total de Otros Pasivos</b>			<b>389,513</b>	<b>2,318,909</b>
<b>Total de Deuda Pública y Otros Pasivos</b>			<b>389,513</b>	<b>2,318,909</b>

Bajo protesta de decir verdad declaramos que los Estados Financieros y sus notas, son razonablemente correctos y son responsabilidad del emisor.

COORDINADOR ADMINISTRATIVO

  
 BEATRÍZ GONZÁLEZ PEDRO



UNIVERSIDAD AUTÓNOMA  
 COMUNAL DE OAXACA  
 DECRETO NUM. 1802

RECTOR

  
 RIGOBERTO VÁSQUEZ GARCÍA

**GOBIERNO DEL ESTADO DE OAXACA**  
**CONTABILIDAD GUBERNAMENTAL 2026**

UR: 570 - UNIVERSIDAD AUTÓNOMA COMUNAL DE OAXACA  
 UE: 001 - UNIVERSIDAD AUTÓNOMA COMUNAL DE OAXACA

**BALANZA DE COMPROBACIÓN DEL PERIODO DE ENERO-MARZO DE 2026.**



**OAXACA**  
 GOBIERNO DEL ESTADO

CUENTA	DESCRIPCIÓN	SALDOS INICIALES		MOVIMIENTOS		SALDOS FINALES		NAT
		DEBE	HABER	DEBE	HABER	DEBE	HABER	
1	ACTIVO	11,556,854.99	3,058,040.29	9,156,185.02	9,163,202.31	11,549,837.70	3,058,040.29	D
1.1.1.3.1	BANCOS MONEDA NACIONAL	4,914,213.48	-	5,658,239.19	8,984,623.99	1,587,828.68	-	D
1.1.2.3.9	OTROS DEUDORES DIVERSOS POR COBRAR A CP	307,415.63	-	586,765.75	178,578.32	715,603.06	-	D
1.2.3.9.0	OTROS BIENES INMUEBLES	83,250.00	-	-	-	83,250.00	-	D
1.2.4.1.1	MUEBLES DE OFICINA Y ESTANTERÍA	394,141.32	-	639,512.64	-	1,033,653.96	-	D
1.2.4.1.3	EQUIPO DE CÓMPUTO Y DE TECNOLOGÍAS DE LA INFORMACIÓN	2,729,421.18	-	-	-	2,729,421.18	-	D
1.2.4.1.9	OTROS MOBILIARIOS Y EQUIPOS DE ADMINISTRACIÓN	-	-	795,423.60	-	795,423.60	-	D
1.2.4.2.1	EQUIPOS Y APARATOS AUDIOVISUALES	613,326.07	-	1,476,243.84	-	2,089,569.91	-	D
1.2.4.2.3	CÁMARAS FOTOGRAFICAS Y DE VIDEO	342,642.88	-	-	-	342,642.88	-	D
1.2.4.2.9	OTRO MOBILIARIO Y EQUIPO EDUCACIONAL Y RECREATIVO	647,977.97	-	-	-	647,977.97	-	D
1.2.4.3.1	EQUIPO MÉDICO Y DE LABORATORIO	16,963.99	-	-	-	16,963.99	-	D
1.2.4.4.1	VEHÍCULOS Y EQUIPO TERRESTRE	658,400.00	-	-	-	658,400.00	-	D
1.2.4.6.1	MAQUINARIA Y EQUIPO AGROPECUARIO	89,814.57	-	-	-	89,814.57	-	D
1.2.4.6.4	SISTEMAS DE AIRE ACONDICIONADO, CALEFACCIÓN Y DE REFRIGERACIÓN INDUSTRIAL Y COMERCIAL	11,896.86	-	-	-	11,896.86	-	D
1.2.4.6.5	EQUIPO DE COMUNICACIÓN Y TELECOMUNICACIÓN	2,801.27	-	-	-	2,801.27	-	D
1.2.4.6.6	EQUIPOS DE GENERACIÓN ELÉCTRICA, APARATOS Y ACCESORIOS ELÉCTRICOS	225,969.80	-	-	-	225,969.80	-	D
1.2.4.6.7	HERRAMIENTAS Y MÁQUINAS - HERRAMIENTA	68,560.63	-	-	-	68,560.63	-	D
1.2.4.6.9	OTROS EQUIPOS	383,939.06	-	-	-	383,939.06	-	D
1.2.4.8.8	ÁRBOLES Y PLANTAS	405.00	-	-	-	405.00	-	D
1.2.5.1.0	SOFTWARE	51,789.28	-	-	-	51,789.28	-	D
1.2.5.4.1	LICENCIAS INFORMÁTICAS E INTELLECTUALES	13,926.00	-	-	-	13,926.00	-	D
1.2.6.3.1	DEPRECIACIÓN ACUMULADA DE MOBILIARIO Y EQUIPO DE ADMINISTRACIÓN	-	1,307,036.67	-	-	-	1,307,036.67	H
1.2.6.3.2	DEPRECIACIÓN ACUMULADA DE MOBILIARIO Y EQUIPO EDUCACIONAL Y RECREATIVO	-	1,091,511.59	-	-	-	1,091,511.59	H
1.2.6.3.3	DEPRECIACIÓN ACUMULADA DE EQUIPO E INSTRUMENTAL MÉDICO Y DE LABORATORIO	-	7,900.80	-	-	-	7,900.80	H

**GOBIERNO DEL ESTADO DE OAXACA**  
**CONTABILIDAD GUBERNAMENTAL 2026**

UR: 570 - UNIVERSIDAD AUTÓNOMA COMUNAL DE OAXACA  
 UE: 001 - UNIVERSIDAD AUTÓNOMA COMUNAL DE OAXACA

**BALANZA DE COMPROBACIÓN DEL PERIODO DE ENERO-MARZO DE 2026.**



**OAXACA**  
 GOBIERNO DEL ESTADO

CUENTA	DESCRIPCIÓN	SALDOS INICIALES		MOVIMIENTOS		SALDOS FINALES		NAT
		DEBE	HABER	DEBE	HABER	DEBE	HABER	
1.2.6.3.4	DEPRECIACIÓN ACUMULADA DE EQUIPO DE TRANSPORTE	-	408,800.00	-	-	-	408,800.00	H
1.2.6.3.6	DEPRECIACIÓN ACUMULADA DE MAQUINARIA, OTRO EQUIPO Y HERRAMIENTAS	-	242,710.23	-	-	-	242,710.23	H
1.2.6.4.8	DETERIORO ACUMULADO DE ARBOLES Y PLANTAS	-	81.00	-	-	-	81.00	H
2	PASIVO	-	389,513.35	14,407,774.79	16,337,170.80	-	2,318,909.36	H
2.1.1.2.1	DEUDAS POR ADQUISICIÓN DE BIENES Y CONTRATACIÓN DE SERVICIOS POR PAGAR A CP	-	-	2,911,180.08	2,911,180.08	-	-	H
2.1.1.5.1	TRANSFERENCIAS INTERNAS Y ASIGNACIONES AL SECTOR PÚBLICO	-	24,903.69	11,487,727.19	13,023,586.60	-	1,560,763.10	H
2.1.1.7.1	RETENCIONES DE IMPUESTOS POR PAGAR A CP	-	237,456.75	-	354,666.00	-	592,122.75	H
2.1.1.7.2	RETENCIONES DEL SISTEMA DE SEGURIDAD SOCIAL POR PAGAR A CP	-	99,634.00	-	31,747.16	-	131,381.16	H
2.1.1.7.9	OTRAS RETENCIONES Y CONTRIBUCIONES POR PAGAR A CP	-	-	8,867.52	8,867.52	-	-	H
2.1.1.9.9	OTRAS CUENTAS POR PAGAR A CP	-	27,518.91	-	7,123.44	-	34,642.35	H
3	HACIENDA PÚBLICA/PATRIMONIO	-	8,109,301.35	9,702,617.50	9,545,199.79	-	7,951,883.64	H
3.2.1.0.0	RESULTADO DEL EJERCICIO (AHORRO/DESAHORRO)	-	4,358,743.31	9,545,199.79	5,186,456.48	-	-	H
3.2.2.0.0	RESULTADOS DE EJERCICIOS ANTERIORES	-	3,750,558.04	157,417.71	4,358,743.31	-	7,951,883.64	H
4	INGRESOS Y OTROS BENEFICIOS	-	-	-	4,828,949.59	-	4,828,949.59	H
4.2.1.0	TRANSFERENCIAS Y ASIGNACIONES	-	-	-	4,828,949.59	-	4,828,949.59	H
5	GASTOS Y OTRAS PÉRDIDAS	-	-	6,607,945.18	-	6,607,945.18	-	D
5.2.1.0	ASIGNACIONES AL SECTOR PÚBLICO	-	-	6,607,945.18	-	6,607,945.18	-	D
8	CUENTAS DE ORDEN PRESUPUESTARIAS	-	-	58,972,898.27	58,972,898.27	-	21,990,355.92	H
8.2.1.0.0	PRESUPUESTO DE EGRESOS APROBADO	-	-	-	12,141,516.00	-	12,141,516.00	H
8.2.2.0.0	PRESUPUESTO DE EGRESOS POR EJERCER	-	-	22,211,306.28	9,740,075.62	12,471,230.66	-	D
8.2.3.0.0	PRESUPUESTO MODIFICADO	-	-	220,950.36	10,069,790.28	-	9,848,839.92	H
8.2.4.0.0	PRESUPUESTO DE EGRESOS COMPROMETIDO	-	-	9,519,125.26	9,519,125.26	-	-	D
8.2.5.0.0	PRESUPUESTO DE EGRESOS DEVENGADO	-	-	9,519,125.26	9,519,125.26	-	-	D
8.2.6.0.0	PRESUPUESTO DE EGRESOS EJERCIDO	-	-	9,519,125.26	7,983,265.85	1,535,859.41	-	D
8.2.7.0.0	PRESUPUESTO DE EGRESOS PAGADO	-	-	7,983,265.85	-	7,983,265.85	-	D

GOBIERNO DEL ESTADO DE OAXACA

CONTABILIDAD GUBERNAMENTAL 2026

UR: 570 - UNIVERSIDAD AUTÓNOMA COMUNAL DE OAXACA

UE: 001 - UNIVERSIDAD AUTÓNOMA COMUNAL DE OAXACA

BALANZA DE COMPROBACIÓN DEL PERIODO DE ENERO-MARZO DE 2026.



**OAXACA**  
GOBIERNO DEL ESTADO

CUENTA	DESCRIPCIÓN	SALDOS INICIALES		MOVIMIENTOS		SALDOS FINALES		NAT
		DEBE	HABER	DEBE	HABER	DEBE	HABER	
	TOTAL	11,556,854.99	11,556,854.99	98,847,420.76	98,847,420.76	40,148,138.80	40,148,138.80	



DEPENDENCIA UNIVERSIDAD AUTÓNOMA COMUNAL DE OAXACA

BANCO: BBVA, S.A. CUENTA: 0126504744 (SERVICIOS PERSONALES 2026) AL: 31/03/2026

CONCEPTOS	MOVIMIENTOS EN:				
	LIBROS			BANCOS	
	DEBE	HABER		DEBE	HABER
SALDO AL: 31 de marzo de 2026	1,514,880.57				1,514,880.57
CARGOS NO CORRESPONDIDOS POR EL BANCO					0.00
CREDITOS NO CORRESPONDIDOS POR EL BANCO	0.00				
CARGOS DEL BANCO NO CORRESPONDIDOS	0.00	0.00			
CREDITOS DEL BANCO NO CORRESPONDIDOS	0.00				
<b>SUMAS</b>	<b>1,514,880.57</b>	<b>0.00</b>		<b>0.00</b>	<b>1,514,880.57</b>
<b>SALDOS CONCILIADOS</b>		<b>1,514,880.57</b>		<b>1,514,880.57</b>	
<b>SUMAS IGUALES</b>	<b>1,514,880.57</b>	<b>1,514,880.57</b>		<b>1,514,880.57</b>	<b>1,514,880.57</b>

ELABORÓ

MTRA. BEATRIZ GONZALEZ PEDRO  
COORDINADORA ADMINISTRATIVA



UNIVERSIDAD AUTÓNOMA  
COMUNAL DE OAXACA  
DECRETO NÚM. 1802

AUTORIZÓ

MTR. RIGOBERTO VASQUEZ GARCÍA  
RECTOR



UNIVERSIDAD AUTONOMA COMUNAL DE OAXACA  
SERVICIOS PERSONALES 2026  
SEGUNDA PRIVADA DE 5 DE FEBRER 73  
MODELO  
MEXICO CP 68100

Servicios Personales 2026

DOMICILIO FISCAL  
SEGUNDA PRIVADA DE 5 DE FEBRER 73  
MODELO  
OAXACA DE JUAREZ OAX CP 68100

Periodo	DEL 01/03/2026 AL 31/03/2026
Fecha de Corte	31/03/2026
No. de Cuenta	0126504744
No. de Cliente	E7394000
R.F.C	UAC200317MB3
No. Cuenta CLABE	012610001265047447

SUCURSAL : 2675 GOBIERNO OAXACA  
DIRECCION: CALZ. PORFIRIO DIAZ 265 COL. REFORMA MEX  
OA  
PLAZA: OAXACA DE JUAREZ  
TELEFONO: 2012000

**Información Financiera**

**MONEDA NACIONAL**

Rendimiento		
Saldo Promedio		415,740.20
Días del Periodo		31
<b>Tasa Bruta Anual</b>	<b>%</b>	<b>0.010</b>
Saldo Promedio Gravable		0.00
Intereses a Favor (+)		3.58
ISR Retenido (-)		0.00
Comisiones de la cuenta		
Cheques pagados	0	0.00
Manejo de Cuenta		0.00
Anualidad		0.00
Operaciones	0	0.00
<b>Total Comisiones</b>		<b>0.00</b>
Cargos Objetados	0	0.00
Abonos Objetados	0	0.00

Comportamiento		
Saldo de Liquidación Inicial		1,173,245.92
Saldo de Operación Inicial		1,173,245.92
Depósitos / Abonos (+)	15	1,514,880.57
Retiros / Cargos (-)	5	1,173,245.92
Saldo Final (+)		1,514,880.57
Saldo de Operación Final		1,514,880.57
Saldo Promedio Mínimo Mensual Hasta:		0

Otros productos incluidos en el estado de cuenta (Inversiones)

Contrato	Producto	Tasa de Interés anual	GAT	GAT	Total de comisiones
			Nominal	Real	
			Antes de Impuestos		
N/A	N/A	N/A	N/A	N/A	N/A

**Detalle de Movimientos Realizados**

FECHA		COD. DESCRIPCIÓN	REFERENCIA	CARGOS	ABONOS	SALDO	
OPER	LIQ					OPERACIÓN	LIQUIDACIÓN
02/MAR	01/MAR	C19 INTERESES GANADOS			1.26		
02/MAR	01/MAR	Y45 COMPENSACION POR RETRASO Ref. COMP SPEI			0.53		

**Estimado Cliente,**  
**Su Estado de Cuenta ha sido modificado y ahora tiene más detalle de información.**  
**También le informamos que su Contrato ha sido modificado,**  
**el cual puede consultarlo en cualquier sucursal o [www.bbva.mx](http://www.bbva.mx)**  
**Con BBVA adelante.**

<b>No. Cuenta</b>	0126504744
<b>No. Cliente</b>	E7394000

FECHA		COD. DESCRIPCIÓN	REFERENCIA	CARGOS	ABONOS	SALDO	
OPER	LIQ					OPERACIÓN	LIQUIDACIÓN
12/MAR	01/MAR	Y45 COMPENSACION POR RETRASO Ref. COMP SPEI			0.05		
12/MAR	02/MAR	R01 PAGO DE NOMINA UNIVERSIDAD AUTONOMA COMUNAL DE OAXAC Ref. BC 4209401806		345,797.16			
12/MAR	02/MAR	R01 PAGO DE NOMINA UNIVERSIDAD AUTONOMA COMUNAL DE OAXAC Ref. BC 4209401806		44,358.83			
12/MAR	03/MAR	T16 PAGO DE NOMINA 000000UNIVERSIDAD AUTONOMA NOM. INT Ref. 3428145302		60,910.44			
12/MAR	03/MAR	T16 PAGO DE NOMINA 000000UNIVERSIDAD AUTONOMA NOM. INT Ref. 3428145792		716,557.01			
12/MAR	03/MAR	T16 PAGO DE NOMINA 000000UNIVERSIDAD AUTONOMA NOM. INT Ref. 3428145814		5,622.48		1.84	783,091.77
13/MAR	13/MAR	T20 SPEI RECIBIDOBANAMEX 052300126 1 13793 PAGO DE RETIRO CES Ref. 0111355269 002 00002640700617974494 19CE934B77F71BB6 GOBIERNO DEL ESTADO DE OAXACA SECR			207,753.36		
13/MAR	13/MAR	T20 SPEI RECIBIDOBANAMEX 052309826 1 13794 PAGO DE CUOTAS INFO Ref. 0111356226 002 00002640700617974494 19CE934BB31B35F5 GOBIERNO DEL ESTADO DE OAXACA SECR			128,049.99		
13/MAR	13/MAR	T20 SPEI RECIBIDOBANAMEX 052300326 1 13792 PAGO DE CUOTAS IMSS Ref. 0111356202 002 00002640700617974494 19CE934B77DCE645 GOBIERNO DEL ESTADO DE OAXACA SECR			106,666.18	442,471.37	442,471.37
26/MAR	26/MAR	T20 SPEI RECIBIDOBANAMEX 002481326 2 2302 PAGO DE IMPUESTOS SO Ref. 0184747264 002 00002640700617974494 19D2C0EF56EEB2DA GOBIERNO DEL ESTADO DE OAXACA SECR			94,245.00		
26/MAR	26/MAR	T20 SPEI RECIBIDOBANAMEX 002510526 1 16206 PAGO DE CUOTAS IMSS Ref. 0184747683 002 00002640700617974494 19D2C0F0624E4B22 GOBIERNO DEL ESTADO DE OAXACA SECR			131,569.87		
26/MAR	26/MAR	T20 SPEI RECIBIDOBANAMEX 002481426 2 2303 PAGO DE CUOTAS IMSS Ref. 0184748103 002 00002640700617974494 19D2C0EF56EF798C GOBIERNO DEL ESTADO DE OAXACA SECR			17,813.32	686,099.56	686,099.56
30/MAR	30/MAR	T20 SPEI RECIBIDOBANAMEX 005847826 1 21014 PAGO DE GRATIFICACI Ref. 0110001366 002 00002640700617974494 19D40F83F8CA3A1B GOBIERNO DEL ESTADO DE OAXACA SECR			122,135.43		
30/MAR	30/MAR	T20 SPEI RECIBIDOBANAMEX			111,946.80	920,181.79	920,181.79



No. Cuenta	0126504744
No. Cliente	E7394000

FECHA		COD. DESCRIPCIÓN	REFERENCIA	CARGOS	ABONOS	SALDO	
OPER	LIQ					OPERACIÓN	LIQUIDACIÓN
		005850426 1 21015 PAGO DE PRIMA VACAC Ref. 0110001369 002 00002640700617974494 19D40F840FB766A0 GOBIERNO DEL ESTADO DE OAXACA SECR					
31/MAR	31/MAR	T20 SPEI RECIBIDOBANAMEX 042404726 1 21022 PAGO DE CUOTAS INFO Ref. 0117524793 002 00002640700617974494 19D461FC4484F02D GOBIERNO DEL ESTADO DE OAXACA SECR			128,049.99		
31/MAR	31/MAR	T20 SPEI RECIBIDOBANAMEX 042409526 1 21021 PAGO DE RETIRO CES Ref. 0117524801 002 00002640700617974494 19D461FC63A944AB GOBIERNO DEL ESTADO DE OAXACA SECR			207,753.36		
31/MAR	31/MAR	T20 SPEI RECIBIDOBANAMEX 042407926 1 21016 PAGO DE CUOTAS IMSS Ref. 0117525515 002 00002640700617974494 19D461FC592435F2 GOBIERNO DEL ESTADO DE OAXACA SECR			127,325.56		
31/MAR	31/MAR	T20 SPEI RECIBIDOBANAMEX 042393926 1 21019 PAGO DE CUOTAS IMSS Ref. 0117526268 002 00002640700617974494 19D461FBE5B045AF GOBIERNO DEL ESTADO DE OAXACA SECR			131,569.87	1,514,880.57	1,514,880.57

**Total de Movimientos**

TOTAL IMPORTE CARGOS	1,173,245.92	TOTAL MOVIMIENTOS CARGOS	5
TOTAL IMPORTE ABONOS	1,514,880.57	TOTAL MOVIMIENTOS ABONOS	15

<b>No. Cuenta</b>	0126504744
<b>No. Cliente</b>	E7394000

**Cuadro resumen y gráfico de movimientos del período**

Concepto	Cantidad	Porcentaje	Columna
Saldo Inicial	1,173,245.92	77.44%	A
Depósitos / Abonos (+)	1,514,880.57	100.00%	B
Comisiones (-)	0.00	0.00%	C
Intereses a favor (+)	3.58	0.00%	D
Retiros efectivo (-)	0.00	0.00%	E
Otros cargos (-)	-1,173,245.92	-77.44%	F
Saldo Final	1,514,880.57	100.00%	G

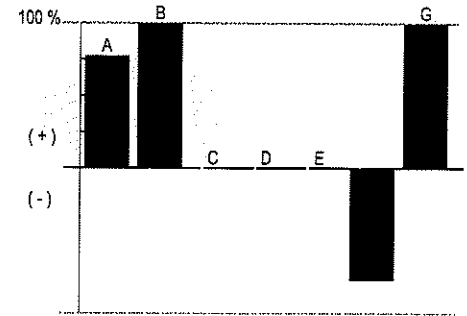

**Nota:** En la columna "porcentaje" se señala con el 100% a la cantidad más alta, permitiéndole relacionarse porcentualmente con las demás.

**Otros cargos:** Ver detalle de movimientos

"Conforme a lo publicado el 15 de noviembre de 2017 en el Diario Oficial de la Federación, le informamos que a partir del 1° de enero 2018, el Impuesto sobre la Renta (ISR) a retener será de 0.46% en lugar del 0.58% que actualmente se retiene"

Los montos mínimos requeridos para los productos de inversión a plazo fijo son: Pagaré Liquidable al vencimiento MN. \$2,000.00, Certificado de Depósitos MN: \$5,000 (sujetos a cambio dependiendo de las variaciones del mercado). Para mayor información consulta la página de internet: <https://www.bbva.mx>

No. Cuenta	0126504744
No. Cliente	E7394000

Tiene 90 días naturales contados a partir de la fecha de corte o de la realización de la operación para presentar su aclaración en la sucursal donde radica su cuenta, o bien, llamando al Centro de Atención Telefónica al teléfono 55 5226 2663.

Con gusto atenderemos sus reclamaciones que ha presentado ante nuestra institución a través de Línea BBVA al teléfono 55 5226 2663 Ciudad de México, en caso de no recibir una respuesta satisfactoria dirigirse a:



Unidad Especializada de Atención a Clientes (UNE)

BBVA recibe las consultas, reclamaciones o aclaraciones, en su Unidad Especializada de Atención a Usuarios, ubicada en Lago Alberto 320 (entrada por Mariano Escobedo 303), Col. Granada, C.P. 11320, Alcaldía Miguel Hidalgo, Ciudad de México, México y por correo electrónico [une.mx@bbva.com](mailto:une.mx@bbva.com) o teléfono 55 1998 8039, así como en cualquiera de sus sucursales u oficinas. En el caso de no obtener una respuesta satisfactoria, podrá acudir a la Comisión Nacional para la Protección y Defensa de los Usuarios de Servicios Financieros [www.condusef.gob.mx](http://www.condusef.gob.mx) y 55 5340 0999.

"Si desea recibir pagos a través de transferencias electrónicas de fondos interbancarias, deberá hacer del conocimiento de la persona que le enviará el o los pagos respectivos, el número de Cuenta que a continuación se indica: 2610001265047447 Clave Bancaria Estándar (CLABE), así como el nombre de este Banco."

Todas las tasas de interés están expresadas en terminos anuales.

"Únicamente están garantizados por el Instituto de Protección al Ahorro Bancarios (IPAB), los depósitos bancarios de dinero a la vista, retirables en días preestablecidos, de ahorro, y a plazo con previo aviso, así como los préstamos y créditos que acepte la Institución, hasta por el equivalente a cuatrocientas mil UDIS por persona, cualquiera que sea el número, tipo y clase de dichas obligaciones a su favor y a cargo de la Institución de banca múltiple."

[www.ipab.org.mx](http://www.ipab.org.mx)

<b>No. Cuenta</b>	0126504744
<b>No. Cliente</b>	E7394000

## Glosario de Abreviaturas

ADMON	ADMINISTRACION	DEV/ DEVOL	DEVOLUCION	MDB	MULTIDPOSITO
ADIC	ADICIONAL	DEVU	DEVUELTO	N/A	NO APLICA
ADMIN	ADMINISTRACION	DIF	DIFERENCIA	OPER	OPERACION
AFI	AFILIACIÓN	DIN	DINERO	OPS	OPERACIONES
ANT	ANTERIOR	DISP	DISPOSICION	ORD	ORDEN
ANTIC	ANTICIPADA	DLLS	DOLARES	P/ PAG	PAGO
ANUL	ANULACION	DOC/DOCTO	DOCUMENTO	PAT	PATRIMONIAL
APORT	APORTACION	EDO	ESTADO	PENA/PENALIZ/PEN	PENALIZACION
APLI	APLICACIÓN	ELECT	ELECTRONICA	PROM	PROMEDIO
AUT	AUTOMATICO	EMI	EMISION	PROC	PROCESAMIENTO
BCA	BANCA	EMP	EMPRESARIAL	REDESC	REDESCUENTO
BCOS	BANCOS	EXTEM	EXTEMPORANEA	RFC	REGISTRO FEDERAL DE
BMOV	BBVA MÉXICO	EXT	EXTRANJERO		CONTRIBUYENTES
BONI	BONIFICACION	FALLEC	FALLECIMIENTO	REF.	REFERENCIA
BONIF	BONIFICACION	FALT	FALTANTE	REP	REPOSICION
COD.	CODIGO DE LEYENDA	FIS	FÍSICO	RESP	RESPONSABILIDAD
CAJ	CAJERO	GAT	GANANCIA ANUAL TOTAL	RET	RETIRO
CANC	CANCELACION	GAR/GTIA	GARANTIA	REV	REVERSO
CERTIF	CERTIFICADO	GPO	GRUPO	ROB-EXT/ROB	ROBO O EXTRAVIO
CGO	CARGO	GPRS	SERVICIO GENERAL DE RADIO POR	SBC	SALVO BUEN COBRO
CW	CASH WINDOWS		PAQUETES	SEG	SEGURO
CH/CHQ	CHEQUE	HONOR	HONORARIOS	SERV	SERVICIO
CI	COBRO INMEDIATO	IVA	IMPUESTO AL VALOR AGREGADO	SDO	SALDO
COMER	COMERCIO	ISR	IMPUESTO SOBRE LA RENTA	SOBR	SOBREGIRO
COM	COMISION	INDEMN	INDEMNIZACION	SOC	SOCIEDADES
COMU	COMUNICACIÓN	INF	INFORMACION	TARJ	TARJETA
CIE	CONCENTRACION INMEDIATO	INSP	INSPECCION	TDC	TARJETA DE CREDITO
	EMPRESARIAL	INT	INTERESES	TDE	TARJETA DE DEBITO EMPRESARIAL
CONF	CONFIRMACION	INTS	INTERESES	TPV	TERMINAL PUNTO DE VENTA
CONS	CONSULTA	INT/ INTNAL	INTERNACIONAL	TIB	TESORERIA INTEGRAL BANCARIA
CONV	CONVENIO	INV	INVERSION	TIT	TITULAR
CONTRATACI/CONTR	CONTRATACIÓN	LIBRAMIE	LIBRAMIENTO	TRANS	TRANSFERENCIA
CORREC	CORRECCION	LIQ	LIQUIDACION	TRASP	TRASPASO
CRED	CREDITO	MP	MARCA PROPIA	VTAS	VENTAS
CTA	CUENTA	MDO	MERCADO		
CED	CUENTA EN DOLARES	MIN	MINIMO		
DCD	DINAMICA DE CONVERSION	MN	MONEDA NACIONAL		
	DE DIVISAS	MOV	MOVIMIENTO		
DEP	DEPOSITO	MOVS	MOVIMIENTOS		
DES / DESC/ DESCCTO	DESCUENTO	MOVMTOS	MOVIMIENTOS		

No. Cuenta	0126504744
No. Cliente	E7394000

Cuida el medio ambiente consultando tu estado de cuenta en [www.bbva.mx](http://www.bbva.mx) recuerda que el medio ambiente es responsabilidad de todos



**Nombre del Receptor :** UNIVERSIDAD AUTONOMA COMUNAL DE OAXACA  
**Código Postal de Domicilio Fiscal :** 68100  
**Regimen Fiscal :** 603 - Personas Morales con Fines no Lucrativos  
**Uso de CFDI :** G03 - Gastos en general.  
**Exportacion :** 01 - No aplica

**Folio Fiscal:**

E0463230-24FB-469E-BE91-F3277DF28DCC

**Certificado**

00001000000719019167

**Sello Digital**

A9iyz4I3KT/v1gK0T6cghO+OtcPslQcTl3xZpGcsBBdnVqCbzcfMC35XyGAFMwKT+f14YORxwtSS9fUnej/JzvdFSKyr0o4jGs1nZobsTzWj3545enTE04BNEKdspqO/TTd1/LOTJhBbZv016PWtpSLpGBAIAJEOKsREy+3/uyBnOuo4oXIQMiPjgFAvd6vHjGbaAzACrDvxO9Mf+Smgc5NpBjl8um8w/evsSC4C7UZz9qtfipv3haddwUOeWvQllvJ6qq+Kkiw9saOEBtXq1MG+qxoMKIFe+Huk5QZiLZSVcNhiOOLJpNV11QwDLZQdRMMTqXLSZesBMqa2+gHCzQ==

**Sello SAT**

QLPdqe6vDLbyiDfC9eC0cr56vzVh+Q7qbwDTQuIKhiIWSnF6Nkzlxsw1o1qfrQW0HZSARYy0EnXWLU2JvK1WoJ/5tPiJmk2iMgTg67fX6EGXkd7RPvKmW8R9pH/PJfCjINsckjAGl0t1LgZrPEDrG23+DceR3BxblsMxaiyQGPczOudrACC74ToGtypwVS+Kj2LrTznnPTwP9SEZMD0RPPAQK4mQZZq8tsvvX4M8oIFyuswnfOgOIMpsB7UOxkEh3GmjIDKaalxOezX1LxfK1KukKfQe4bUaBXnY15fNqUivnmxtNk1R4l/oiR0blOem2bYITnul/qqWc5yQjUACYA==

**No. de Serie del Certificado del SAT:** 00001000000710052019

**Fecha y hora de certificación:** 2026-04-01T04:21:50

**Cadena Original del complemento de certificación digital del SAT:**

||1.1|E0463230-24FB-469E-BE91-F3277DF28DCC|2026-04-01T04:21:50|A9iyz4I3KT/v1gK0T6cghO+OtcPslQcTl3xZpGcsBBdnVqCbzcfMC35XyGAFMwKT+f14YORxwtSS9fUnej/JzvdFSKyr0o4jGs1nZobsTzWj3545enTE04BNEKDsppqO/TTd1/LOTJhBbZv016PWtpSLpGBAIAJEOKsREy+3/uyBnOuo4oXIQMiPjgFAvd6vHjGbaAzACrDvxO9Mf+Smgc5NpBjl8um8w/evsSC4C7UZz9qtfipv3haddwUOeWvQllvJ6qq+Kkiw9saOEBtXq1MG+qxoMKIFe+Huk5QZiLZSVcNhiOOLJpNV11QwDLZQdRMMTqXLSZesBMqa2+gHCzQ==|00001000000710052019||



Este documento es una representación impresa de un CFDI.

Emitido en  
Ciudad de México, México a 01 de Abril de 2026 a las 04:04:12

"Por Disposición Oficial si recibes o envías transferencias de fondos nacionales en moneda extranjera y transferencias de fondos internacionales, BBVA está obligado a compartir en la plataforma del Banco de México para consulta y obtención de otras Entidades Financieras la información correspondiente a esas operaciones y a tu identificación como Cliente, misma que BBVA deberá consultar durante el tiempo que mantengas una relación jurídica con esta Institución, por lo que si efectúas o recibes dichas operaciones se entenderá que otorgas tu consentimiento para ello."

Régimen Fiscal:  
Régimen General de Ley Personas Morales



PÓLIZA	UE	FECHA	TIPO DF	NUMERO DF	COMENTARIO	CVE.FINANC	ID DF	DEBE	HABER	SALDO	M	EDO
001			1.1.1.3.1.002.0015		<b>CTA 012610001265047447 - SERVICIOS PERSONALES 2026</b>					<b>211,160.75</b>		
I-02	001	13-MAR	SPEI	19CE934B77F7 18B86	PAGO DE RETIRO, CESANTIA Y VEJEZ PATRONAL DE MMYS Y CONTRATO CONFIANZA CORRESPONDIENTE AL 5TO BIMESTRE 2025.- RECURSO ESTATAL	AEAAA0325	93396	46,301.12		257,461.87	T	N
I-02	001	13-MAR	SPEI	19CE934B77F7 18B86	PAGO DE RETIRO, CESANTIA Y VEJEZ PATRONAL DE MMYS Y CONTRATO CONFIANZA CORRESPONDIENTE AL 5TO BIMESTRE 2025.- RECURSO ESTATAL	AEAAA0325	93396	161,452.24		418,914.11	T	N
I-03	001	13-MAR	SPEI	19CE934BB31B 35F5	PAGO DE CUOTAS INFONAVIT PATRONALES DE MMYS Y CONTRATO CONFIANZA DEL 5TO BIMESTRE 2025.- RECURSO ESTATAL	AEAAA0325	93421	27,591.67		446,505.78	T	N
I-03	001	13-MAR	SPEI	19CE934BB31B 35F5	PAGO DE CUOTAS INFONAVIT PATRONALES DE MMYS Y CONTRATO CONFIANZA DEL 5TO BIMESTRE 2025.- RECURSO ESTATAL	AEAAA0325	93421	100,458.32		546,964.10	T	N
I-01	001	13-MAR	SPEI	19CE934B77DC E645	PAGO DE CUOTAS IMSS PATRONALES DE CONTRATO CONFIANZA CORRESPONDIENTE AL MES DE OCTUBRE 2025.- RECURSO ESTATAL	AEAAA0325	93292	106,666.18		653,630.28	T	N
I-06	001	26-MAR	SPEI	19D2C0F0624 E4822	PAGO DE CUOTAS IMSS PATRONALES DE MANDOS MEDIOS Y SUPERIORES Y CONTRATO CONFIANZA CORRESPONDIENTE AL MES DE ENERO 2026.- RECURSO ESTATAL	AEAAA0326	102992	106,666.18		760,296.46	T	N
I-06	001	26-MAR	SPEI	19D2C0F0624 E4822	PAGO DE CUOTAS IMSS PATRONALES DE MANDOS MEDIOS Y SUPERIORES Y CONTRATO CONFIANZA CORRESPONDIENTE AL MES DE ENERO 2026.- RECURSO ESTATAL	AEAAA0326	102992	24,903.69		785,200.15	T	N
I-05	001	26-MAR	SPEI	19D2C0EF56E F798C	PAGO DE CUOTAS IMSS OBRERAS DE MANDOS MEDIOS Y SUPERIORES Y CONTRATO CONFIANZA CORRESPONDIENTE AL MES DE ENERO 2026.- RECURSO ESTATAL	AEAAA0326	31133	6,866.58		792,066.73	T	N
I-05	001	26-MAR	SPEI	19D2C0EF56E F798C	PAGO DE CUOTAS IMSS OBRERAS DE MANDOS MEDIOS Y SUPERIORES Y CONTRATO CONFIANZA CORRESPONDIENTE AL MES DE ENERO 2026.- RECURSO ESTATAL	AEAAA0326	30763	2,040.08		794,106.81	T	N
I-05	001	26-MAR	SPEI	19D2C0EF56E F798C	PAGO DE CUOTAS IMSS OBRERAS DE MANDOS MEDIOS Y SUPERIORES Y CONTRATO CONFIANZA CORRESPONDIENTE AL MES DE ENERO 2026.- RECURSO ESTATAL	AEAAA0326	22854	6,866.58		800,973.39	T	N
I-04	001	26-MAR	SPEI	19D2C0EF56E EB2DA	PAGO DE IMPUESTOS SOBRE SUELDOS Y SALARIOS DE MANDOS MEDIOS Y SUPERIORES Y CONTRATO CONFIANZA CORRESPONDIENTE AL MES DE ENERO 2026.- RECURSO ESTATAL	AEAAA0326	31657	16,734.00		817,707.39	T	N
I-04	001	26-MAR	SPEI	19D2C0EF56E EB2DA	PAGO DE IMPUESTOS SOBRE SUELDOS Y SALARIOS DE MANDOS MEDIOS Y SUPERIORES Y CONTRATO CONFIANZA CORRESPONDIENTE AL MES DE ENERO 2026.- RECURSO ESTATAL	AEAAA0326	31133	31,429.00		849,136.39	T	N

GOBIERNO DEL ESTADO DE OAXACA  
CONTABILIDAD GUBERNAMENTAL 2026

UR: 570 - UNIVERSIDAD AUTÓNOMA COMUNAL DE OAXACA  
UE: 001 - UNIVERSIDAD AUTÓNOMA COMUNAL DE OAXACA

LIBRO AUXILIAR CORRESPONDIENTE A LA CUENTA 1.1.1.3.1.002.0015-CTA 012610001265047447 - SERVICIOS  
PERSONALES 2026 DEL MES DE MARZO DEL 2026.

TIPO POLIZA:



PÓLIZA	UE	FECHA	TIPO DF	NÚMERO DF	COMENTARIO	CVE.FINANC	ID DF	DEBE	HABER	SALDO	M	EDO
I-04	001	26-MAR	SPEI	19D2COEF56E EB2DA	PAGO DE IMPUESTOS SOBRE SUELDOS Y SALARIOS DE MANDOS MEDIOS Y SUPERIORES Y CONTRATO CONFIANZA CORRESPONDIENTE AL MES DE ENERO 2026.- RECURSO ESTATAL	AEAAA0326	30763	7,326.50		856,462.89	T	N
I-04	001	26-MAR	SPEI	19D2COEF56E EB2DA	PAGO DE IMPUESTOS SOBRE SUELDOS Y SALARIOS DE MANDOS MEDIOS Y SUPERIORES Y CONTRATO CONFIANZA CORRESPONDIENTE AL MES DE ENERO 2026.- RECURSO ESTATAL	AEAAA0326	22854	31,429.00		887,891.89	T	N
I-04	001	26-MAR	SPEI	19D2COEF56E EB2DA	PAGO DE IMPUESTOS SOBRE SUELDOS Y SALARIOS DE MANDOS MEDIOS Y SUPERIORES Y CONTRATO CONFIANZA CORRESPONDIENTE AL MES DE ENERO 2026.- RECURSO ESTATAL	AEAAA0326	16298	7,326.50		895,218.39	T	N
I-05	001	26-MAR	SPEI	19D2COEF56E F798C	PAGO DE CUOTAS IMSS OBRERAS DE MANDOS MEDIOS Y SUPERIORES Y CONTRATO CONFIANZA CORRESPONDIENTE AL MES DE ENERO 2026.- RECURSO ESTATAL	AEAAA0326	16298	2,040.08		897,258.47	T	N
I-07	001	30-MAR	SPEI	19D40F83F8C A3A1B	PAGO DE GRATIFICACION DE FIN DE AÑO Y PRIMA VACACIONAL PARA MANDOS MEDIOS Y SUPERIORES DEL EJERCICIO FISCAL 2025.- RECURSO ESTATAL	AEAAA0325	117344	122,135.43		1,019,393.90	T	N
I-08	001	30-MAR	SPEI	19D40F840FB 766A0	PAGO DE PRIMA VACACIONAL PARA CONTRATO CONFIANZA DEL EJERCICIO FISCAL 2025.- RECURSO ESTATAL	AEAAA0325	117444	111,946.80		1,131,340.70	T	N
E-014	001	30-MAR	CLC	74	PAGO DE PRIMA VACACIONAL PARA CONTRATO CONFIANZA DEL EJERCICIO FISCAL 2025.- RECURSO ESTATAL	AEAAA0325	117444		111,946.80	1,131,340.70	P	C
E-013	001	30-MAR	CLC	73	PAGO DE GRATIFICACION DE FIN DE AÑO Y PRIMA VACACIONAL PARA MANDOS MEDIOS Y SUPERIORES DEL EJERCICIO	AEAAA0325	117344		122,135.43	1,131,340.70	P	C
E-016	001	31-MAR	CLC	18	PAGO DE RETIRO, CESANTIA Y VEJEZ PATRONAL DE MMYS Y CONTRATO CONFIANZA CORRESPONDIENTE AL 4TO BIMEST	AEAAA0325	45629		164,099.38	967,241.32	P	N
E-016	001	31-MAR	CLC	18	PAGO DE RETIRO, CESANTIA Y VEJEZ PATRONAL DE MMYS Y CONTRATO CONFIANZA CORRESPONDIENTE AL 4TO BIMEST	AEAAA0325	45629		47,060.11	920,181.21	P	N
I-014	001	31-MAR	GRAL	EDO.CTA	RENDIMIENTOS BANCARIOS DE LA CTA 0126504744-BBVA - SERVICIOS PERSONALES 2026 DEL MES DE MARZO DE 2026			0.58		920,181.79	L	N
I-012	001	31-MAR	SPEI	19D461FC4484 F02D	PAGO DE CUOTAS INFONAVIT PATRONALES DE MMYS Y CONTRATO CONFIANZA DEL 6TO BIMESTRE 2025.- RECURSO ESTATAL	AEAAA0325	123225	100,458.32		1,020,640.11	T	N
I-012	001	31-MAR	SPEI	19D461FC4484 F02D	PAGO DE CUOTAS INFONAVIT PATRONALES DE MMYS Y CONTRATO CONFIANZA DEL 6TO BIMESTRE 2025.- RECURSO ESTATAL	AEAAA0325	123225	27,591.67		1,048,231.78	T	N

GOBIERNO DEL ESTADO DE OAXACA

CONTABILIDAD GUBERNAMENTAL 2026

UR: 570 - UNIVERSIDAD AUTÓNOMA COMUNAL DE OAXACA

UE: 001 - UNIVERSIDAD AUTÓNOMA COMUNAL DE OAXACA

LIBRO AUXILIAR CORRESPONDIENTE A LA CUENTA 1.1.1.3.1.002.0015-CTA 012610001265047447 - SERVICIOS

PERSONALES 2026 DEL MES DE MARZO DEL 2026.

TIPO POLIZA



OAXACA

GOBIERNO DEL ESTADO

PÓLIZA	UE	FECHA	TIPO DF	NUMERO DF	COMENTARIO	CVEFINANC	ID DF	DEBE	HABER	SALDO	M	EDO
I-011	001	31-MAR	SPEI	19D461FC63A9 44AB	PAGO DE RETIRO, CESANTIA Y VEJEZ PATRONAL DE MMYS Y CONTRATO CONFIANZA CORRESPONDIENTE AL 6TO BIMESTRE 2025.- RECURSO ESTATAL	AEAAA0325	123175	161,452.24		1,209,684.02	T	N
I-011	001	31-MAR	SPEI	19D461FC63A9 44AB	PAGO DE RETIRO, CESANTIA Y VEJEZ PATRONAL DE MMYS Y CONTRATO CONFIANZA CORRESPONDIENTE AL 6TO BIMESTRE 2025.- RECURSO ESTATAL	AEAAA0325	123175	46,301.12		1,255,985.14	T	N
I-010	001	31-MAR	SPEI	19D461FBE5B 045AF	PAGO DE CUOTAS IMSS PATRONALES DE MANDOS MEDIOS Y SUPERIORES Y CONTRATO CONFIANZA CORRESPONDIENTE AL MES DE DICIEMBRE 2025.- RECURSO ESTATAL	AEAAA0325	121707	106,666.18		1,362,651.32	T	N
I-010	001	31-MAR	SPEI	19D461FBE5B 045AF	PAGO DE CUOTAS IMSS PATRONALES DE MANDOS MEDIOS Y SUPERIORES Y CONTRATO CONFIANZA CORRESPONDIENTE AL MES DE DICIEMBRE 2025.- RECURSO ESTATAL	AEAAA0325	121707	24,903.69		1,387,555.01	T	N
I-09	001	31-MAR	SPEI	19D461FC5924 35F2	PAGO DE CUOTAS IMSS PATRONALES DE MANDOS MEDIOS Y SUPERIORES Y CONTRATO CONFIANZA CORRESPONDIENTE AL MES DE NOVIEMBRE 2025.- RECURSO ESTATAL	AEAAA0325	117597	103,225.26		1,490,780.27	T	N
I-09	001	31-MAR	SPEI	19D461FC5924 35F2	PAGO DE CUOTAS IMSS PATRONALES DE MANDOS MEDIOS Y SUPERIORES Y CONTRATO CONFIANZA CORRESPONDIENTE AL MES DE NOVIEMBRE 2025.- RECURSO ESTATAL	AEAAA0325	117597	24,100.30		1,514,880.57	T	N
									Subtotal	445,241.72		
									Total	211,159.49		
									Subtotal	1,514,879.31		
									Total	1,514,879.31		

DEPENDENCIA UNIVERSIDAD AUTÓNOMA COMUNAL DE OAXACA

BANCO: BANAMEX, S.A.

CUENTA: 702066921796 (SERVICIOS PERSONALES 2025)

AL: 31/03/2026

CONCEPTOS	MOVIMIENTOS EN:				
	LIBROS			BANCOS	
	DEBE	HABER		DEBE	HABER
SALDO AL: 31 de marzo de 2026	49,406.53				86,718.61
CARGOS NO CORRESPONDIDOS POR EL BANCO					0.00
CREDITOS NO CORRESPONDIDOS POR EL BANCO	0.00				
CARGOS DEL BANCO NO CORRESPONDIDOS	0.00	0.00			
IMSS OBRERAS MMSYS CLC 397	10,947.08				
ISR NOVIEMBRE CLC 458	26,365.00				
CREDITOS DEL BANCO NO CORRESPONDIDOS	0.00				
<b>SUMAS</b>	<b>86,718.61</b>	<b>0.00</b>		<b>0.00</b>	<b>86,718.61</b>
<b>SALDOS CONCILIADOS</b>		<b>86,718.61</b>		<b>86,718.61</b>	
<b>SUMAS IGUALES</b>	<b>86,718.61</b>	<b>86,718.61</b>		<b>86,718.61</b>	<b>86,718.61</b>

ELABORO

MTRA. BEATRIZ GONZALEZ PEDRO  
COORDINADORA ADMINISTRATIVA



UNIVERSIDAD AUTÓNOMA  
COMUNAL DE OAXACA  
DECRETO NÚMERO

AUTORIZÓ

MTR. RIGOBERTO VÁSQUEZ GARCÍA  
RECTOR

Suc. 549 C.F. ANTEQUERA, OAXAC  
CALZADA PORFIRIO DIAZ 231  
REFORMA M

0002325

**UNIVERSIDAD AUTONOMA COMUNAL DE OAXACA**  
C SEGUNDA PRIV DE 5 DE FEB 73 INT SN  
MODELO CHM  
68100 OAXACA DE JUAREZ, OAXACA C.R.68005

CUENTA PRODUCTIVA MONEDA NACIONAL	
GAT Nominal antes de impuestos	No Aplica
GAT Real antes de impuestos	No Aplica
Interés Aplicable o Rendimientos	\$29.15
Comisiones efectivamente cobradas	\$0.00
La GAT real es el rendimiento que obtendría después de descontar la inflación estimada	

La fecha de corte es la indicada después de la leyenda "ESTADO DE CUENTA AL".  
Salvo que expresamente se determine otra moneda, todas las cifras contenidas en el estado de cuenta se encuentran denominadas en Pesos Moneda Nacional.

Su estado de cuenta contiene información de los siguientes productos y servicios:

### RESUMEN GENERAL

PRODUCTO/SERVICIO	CONTRATO	SALDO ANTERIOR	SALDO AL 31/MAR/2026
Cuenta Productiva Moneda Nacional	10112713610	\$165,482.46	\$86,718.61
CLABE Interbancaria	002610702066921796		

### CUENTA PRODUCTIVA MONEDA NACIONAL

**RESUMEN DEL:** 01/MAR/2026 AL 31/MAR/2026

CONTRATO	10112713610
Saldo Anterior	\$165,482.46
( + ) 3 Depósitos	\$6,546.15
( - ) 2 Retiros	\$85,310.00
<b>SALDO AL 31 DE MARZO DE 2026</b>	<b>\$86,718.61</b>

Saldo Promedio	\$99,398.00
Días Transcurridos	31
Tasa Bruta	0.34%
(Expresada en términos anuales)	
Tasa Neta	0.34%
(Expresada en términos anuales)	
Impuesto Retenido	\$0.00
Intereses Pagados	\$29.15
Interes Bruto Pagado	\$29.15
Cheques Girados	0
Cheques Exentos	0

#### RESUMEN POR MEDIOS DE ACCESO

Cheques 7020 6692179

RETIROS

\$85,310.00

DEPOSITOS

\$6,546.15

### DETALLE DE OPERACIONES

FECHA	CONCEPTO	RETIROS	DEPOSITOS	SALDO
	SALDO ANTERIOR			165,482.46
06 MAR	TRASPASO REF 70181971418 AUT. 96237 SER BCA ELEC.			

**DETALLE DE OPERACIONES**

FECHA	CONCEPTO	RETIROS	DEPOSITOS	SALDO
	CAJA 0062 AUT 00000000			
	HORA 10:26 SUC 0870			
06 MAR	TRASPASO REF 70181971418 AUT. 99643 SER BCA ELEC.		6,012.00	
	CAJA 0062 AUT 00000000			
	HORA 10:28 SUC 0870			
06 MAR	PAGO DE SERVICIO 404977 PAGO DE IMPUESTOS REFERENCIADO S.A.T.		505.00	
	CAJA 0062 AUT 00000000			
	HORA 10:30 SUC 0870	76,807.00		
06 MAR	PAGO DE SERVICIO 412962 PAGO DE IMPUESTOS REFERENCIADO S.A.T.			
	CAJA 0062 AUT 00000000			
	HORA 10:34 SUC 0870	8,503.00		86,689.46
31 MAR	SU RENDIMIENTO			
	CAJA 0000 AUT 00000000			
	HORA 23:59 SUC 0549		29.15	86,718.61

**SALDO MINIMO REQUERIDO**

Saldo mínimo requerido para evitar la comisión por Manejo de Cuenta: \$20,000.00

**UNIVERSIDAD AUTONOMA COMUNAL DE OAXACA**

**CADENA ORIGINAL DEL COMPLEMENTO DE CERTIFICACIÓN DIGITAL DEL SAT**

||1.1|17BE314B-5FE3-4D80-B8CE-5401F4E652CB|2026-04-12T03:52:37|CEC961028A98|kF2ZgYjtp2BO7B  
 J436V6sG2n2oDnkYnJu1svIwnjDT2gyiCHFjSBXpCJMk9b4ZuIjdGQI8RfeCjLjxxHD6pS2/i7nVPlG1NClRegLvez  
 LNPQJQ64Zf5t/XYtCXV1qBVeQMCD1638MxSUILKqJDioJLL24/mIosEFCPmQlhWetTYapl7rB6HrUkj/D9nB81ueV2  
 6c/fz2XEz1dSRWVqKtMCZfsojNm/rQgCrFdkv73iC1ndbWCYXmVWfni/ndccbXx5EP2ojRlKdBWxusdwOUcx1KZK5  
 tdgKDPeEdMyjHnbeRlCJFC21kkHftmrkgeJIOy4fG2FpUduhX5/CKn+kQ==|00001000000715863954|ak7uz6x  
 FZSsKd0Uz9gwF2u9Mrc86J9JpHZoua9+jc8Tkbvv/2Ekeem0x/Jf24V6fpc6nzN4bGz2np7jjkiQv8D5PqcBNGtcBV4  
 yhwIsSSTPQjo4DccopM+ofPUmvh7HzVnibDK+ulxjmbLOUEaaGUa0oCa3NTU5Te8nixCLOy61W63QljpJ4pnU6kth5  
 1fsWh+HeNqstdKbEfi56Y7tRcfeD/CXKdfjDIDJwgVKkhD1vPAgprB1Ktc0vjjeEVTMsQ/cv8CJvFTAwf7cGyJmDLA  
 +qgyKpa2CP6OjzZBcCCM/LaIjrW6e1Hwfn3/jJ1nDwygVgWd3GCp/erZYamblaLQ==||

**SELLO DIGITAL DEL EMISOR**



kF2ZgYjtp2BO7BJ436V6sG2n2oDnkYnJu1svIwnjDT2gyiCHFjSBXpCJMk9b  
 4ZuIjdGQI8RfeCjLjxxHD6pS2/i7nVPlG1NClRegLvezLNPQJQ64Zf5t/XYt  
 CXV1qBVeQMCD1638MxSUILKqJDioJLL24/mIosEFCPmQlhWetTYapl7rB6Hr  
 Ukj/D9nB81ueV26c/fz2XEz1dSRWVqKtMCZfsojNm/rQgCrFdkv73iC1ndb  
 WCYXmVWfni/ndccbXx5EP2ojRlKdBWxusdwOUcx1KZK5tdgKDPeEdMyjHnbe  
 RlCJFC21kkHftmrkgeJIOy4fG2FpUduhX5/CKn+kQ==

**SELLO DIGITAL SAT**

ak7uz6xFZSsKd0Uz9gwF2u9Mrc86J9JpHZoua9+jc8Tkbvv/2Ekeem0x/Jf2  
 4V6fpc6nzN4bGz2np7jjkiQv8D5PqcBNGtcBV4yhwIsSSTPQjo4DccopM+of  
 PUmvh7HzVnibDK+ulxjmbLOUEaaGUa0oCa3NTU5Te8nixCLOy61W63QljpJ4  
 pnU6kth51fsWh+HeNqstdKbEfi56Y7tRcfeD/CXKdfjDIDJwgVKkhD1vPAgpr  
 B1Ktc0vjjeEVTMsQ/cv8CJvFTAwf7cGyJmDLA+qgyKpa2CP6OjzZBcCCM/L  
 aIjrW6e1Hwfn3/jJ1nDwygVgWd3GCp/erZYamblaLQ==

**"ESTE DOCUMENTO ES UNA REPRESENTACIÓN IMPRESA DE UN CFDI"**

Versión	4.0
Folio	0001030101011271361004
Forma de Pago	03-Transferencia electrónica de fondos
No. de Serie de CSD del Emisor	00001000000707865819
Serie	CAPTACION
Tipo de Cambio	1
Moneda	MXN-Peso Mexicano
Tipo de Comprobante	I-Ingreso
Exportación	01-No Aplica
Método de Pago	PUE-Pago en una sola exhibición
Lugar de Expedición	06000-Ciudad de México
Fecha de Expedición	2026-04-12
Fecha y Hora de Emisión	2026-04-12T03:51:46
Fecha y Hora de Certificación	2026-04-12T03:52:37
RFC del Emisor	BNM840515VB1
Nombre del Emisor	BANCO NACIONAL DE MEXICO
Régimen fiscal del Emisor	601-General de Ley Personas Morales
RFC del Receptor	XAXX010101000
Nombre del Receptor	UNIVERSIDAD AUTONOMA COMUNAL DE OAXACA
Domicilio Fiscal del Receptor	06000
Regimen Fiscal del Receptor	616-Sin obligaciones fiscales
UsoCFDI	S01-Sin Efectos Fiscales
UUID	17BE314B-5FE3-4D80-B8CE-5401F4E652CB
RFC Proveedor Certificado	CEC961028A98
No de serie de CSD del SAT	00001000000715863954

**CONCEPTOS**

Clave Prod Serv	84121500-Instituciones bancarias	Cantidad	1	Clave Unidad	E48-Unidad de servicio	Objeto Impuesto	01
Descripción	Servicios de Facturación	Valor Unitario	\$0.01	Importe	\$0.01	Descuento	\$0.01

**SUBTOTALES** \$0.00

**UNIVERSIDAD AUTONOMA COMUNAL DE OAXACA**
**TOTAL DE IMPUESTOS TRASLADADOS**

Base	0.00	Impuesto	002	Tipo Factor	Tasa	Tasa	16%	Total Importe	\$0.00
<b>TOTAL DE IMPUESTOS TRASLADADOS</b>									<b>\$0.00</b>
<b>TOTAL DEL COMPROBANTE</b>									<b>\$0.00</b>

Banco Nacional de México, S.A., integrante del Grupo Financiero Banamex recibe las consultas, reclamaciones o aclaraciones, en su Unidad Especializada de Atención a Usuarios, ubicada en Av. Insurgentes Sur No. 926, Colonia Del Valle, Alcaldía Benito Juárez, C.P.03100 Ciudad de México y por correo electrónico [unebanamex@banamex.com](mailto:unebanamex@banamex.com) o teléfono (55) 12 26 45 83, así como en cualquiera de sus sucursales u oficinas. En el caso de no obtener una respuesta satisfactoria, podrá acudir a la Comisión Nacional para la Protección y Defensa de los Usuarios de Servicios Financieros [www.condusef.gob.mx](http://www.condusef.gob.mx) Teléfonos: 55-53-40-09-99 o 800-999-8080.

**Banamex Resuelve**
**Segmento Empresarial y Gobierno**

Desde el Interior de la República: 55 2226 1111

EUA y Canadá: 1 855 295 7093

De lunes a viernes de 07:00 a 23:00 horas.

sábado 09:00 a 18:00 horas

[servicioalclientebei@banamex.com](mailto:servicioalclientebei@banamex.com)
**Banamex Resuelve**
**Segmento Pequeña y Mediana Empresa (PYME)**

Desde el Interior de la República: 55 1226 8867

EUA y Canadá 1 844 207 3684

De lunes a viernes de 07:00 a 23:00 horas.

sábado 09:00 a 18:00 horas

[servicioalclientepyme@banamex.com](mailto:servicioalclientepyme@banamex.com)

RFC:BNM840515VB1 Isabel la Católica número 44, Colonia Centro, Alcaldía Cuauhtémoc, 06000, Ciudad de México. Tel. 55 1226-8867

**IMPORTANTE:**

\* Si deseas realizar una aclaración sobre tu estado de cuenta, tienes 90 días naturales posteriores al corte del mismo. Para ello, por favor llama a la Unidad Especializada Banamex.

Para consultar información sobre comisiones con fines informativos y de comparación, ingresa a [www.condusef.gob.mx](http://www.condusef.gob.mx) y [www.banamex.com](http://www.banamex.com)



El IPAB garantiza el pago hasta 400 mil unidades de Inversión (UDI's) por persona, por banco, de las obligaciones garantizadas [www.ipab.org.mx](http://www.ipab.org.mx)

**LEY FEDERAL DE PROTECCION DE DATOS PERSONALES EN POSESION DE LOS PARTICULARES**

En Banamex los datos están protegidos, consulta el aviso de privacidad correspondiente en [www.banamex.com/avisodeprivacidad](http://www.banamex.com/avisodeprivacidad) o en la sucursal de tu preferencia

*Agradecemos su preferencia*

1 de Abril de 2026

**Aviso importante****Comisiones**

Estimado cliente:

En su estado de cuenta usted identifica el concepto de "COMISION COBRADA-Global Billing", así como "IVA por COMISION COBRADA". Le confirmamos que dicho concepto considera el cobro total de las comisiones originadas dentro del periodo del estado de cuenta e incluye los servicios previamente contratados por usted. El desglose de dichas comisiones cobradas lo podrá ver en el documento "RESUMEN DE AVISO DE COMISIONES". Dicho resumen se considera parte integrante de su estado de cuenta y contiene el detalle con el nombre de los productos o servicios contratados, concepto de la comisión, las unidades, precio unitario y moneda de la comisión, así como el volumen (número de veces que una misma comisión fue cobrada), importe de la comisión y monto total de cada comisión específica del periodo (considerando el volumen e importe de la comisión). Este detalle, le es enviado el noveno día hábil de cada mes al correo electrónico que fue registrado en la contratación de su cuenta de cheques o al correo específico que solicite o haya solicitado directamente con su ejecutivo de cuenta.

Si tiene dudas o requiere más información, por favor contacte a su ejecutivo de servicio o comuníquese a:

**Banamex Resuelve:****Segmento Empresarial y Gobierno**

Ciudad de México: 55 2226 1111

Otra ciudad del país: 800 111 1122

EUA y Canadá: +52 855 295 7093

Horario de atención telefónica: Lunes a viernes de 07:00 a 23:00 horas.

Buzón: [resuelve@banamex.com](mailto:resuelve@banamex.com)

Horario de atención buzón de correo: Lunes a viernes de 08:00 a 19:00 horas

Atentamente,

Banco Nacional de México, S.A.,

integrante del Grupo Financiero Banamex.

## GLOSARIO DE ABREVIATURAS O REFERENCIAS.

ABREVIACIÓN O REFERENCIA	DESCRIPCIÓN	ABREVIACIÓN O REFERENCIA	DESCRIPCIÓN	ABREVIACIÓN O REFERENCIA	DESCRIPCIÓN
1ER	PRIMER	AUD/AUDIOMAT	AUDIOMÁTICO	CBC	CUENTA BALANCE CERO
ADMINISTRACIÓN - PAQUETE DE SERVICIOS PYME ESENCIAL A	PAQUETE PYME ESENCIAL COMISIÓN ESTANDAR	AUDE	AUDIOMÁTICO EMPRESARIAL	CCB	CALIFORNIA COMMERCE BANK
ADMINISTRACIÓN - PAQUETE DE SERVICIOS PYME ESENCIAL B	PAQUETE PYME ESENCIAL CON DESCUENTO X SALDO	AUT	AUTOMÁTICA/ AUTORIZACIÓN	CE	CHEQUES EXITOSO
ADMINISTRACIÓN - PAQUETE DE SERVICIOS PYME AVANZADO C	PAQUETE PYME AVANZADO COMISIÓN ESTANDAR	BANC	BANCOS	CEDES	CERTIFICADO DE DEPÓSITO
ADMINISTRACIÓN - PAQUETE DE SERVICIOS PYME AVANZADO D	PAQUETE PYME AVANZADO CON DESCUENTO X SALDO	BACA	BANCA	CERTIF	CERTIFICADO
ADMINISTRACIÓN - PAQUETE DE SERVICIOS PYME AVANZADO E	PAQUETE PYME AVANZADO CON DESCUENTO X SALDO Y 1 PROD	BCDIR	BANCANET DIRECTO	CF	CONCENTRACIÓN FONDOS
ADMINISTRACIÓN - PAQUETE DE SERVICIOS PYME AVANZADO F	PAQUETE PYME AVANZADO CON DESCUENTO X SALDO Y 2 PROD	BCNET	BANCANET EMPRESARIAL	CGO	CARGO
ADMINISTRACIÓN - PAQUETE DE SERVICIOS PYME AVANZADO G	PAQUETE PYME AVANZADO CON DESCUENTO X SALDO Y 3 PROD	BCOS	BANCOS	CM	CUENTA MAESTRA
ADMINISTRACIÓN - PAQUETE DE SERVICIOS PYME AVANZADO H	EMISIÓN DE CHEQUERA LIBRAMIENTO DE CHEQUE VENTANILLA (MÁS DE 5 CHEQUES PAQUETE PYME AVANZADO)	BENEF	BENEFICIARIO	COM	COMISIÓN
ADMINISTRACIÓN - PAQUETE DE SERVICIOS PYME I	PAQUETE PYME COMISIÓN ESTANDAR	BESE	BANAMEX EN SU EMPRESA	COMIS/COMS	COMISIÓN
ADMINISTRACIÓN - PAQUETE DE SERVICIOS PYME J	EMISIÓN DE CHEQUERA LIBRAMIENTO DE CHEQUE VENTANILLA (MÁS DE 25 CHEQUES PAQUETE PYME)	BLKIMAS	BLK LIQUIDEZ MEXICO CORTO PLAZO 3	CONCENT	CONCENTRADORA
A@O	AÑO	BLKGUB1	BLK LIQUIDEZ GUBERNAMENTAL MEXICO - MUJ CORTO PLAZO	CONSULT/CONS	CONSULTAS (S)
ANL	ANUALIDAD	BLKODIA	BLK FONDEO GUBERNAMENTAL MEXICO 1	CR	CENTRO REPARTO
ATM	AUTOMATIC TELLER MACHINE (CAJERO AUTOMÁTICO)	BMX/BNM	BANCO NACIONAL DE MEXICO	CR	CHEQUES RECHAZADO
		BNE	BANCANET EMPRESARIAL	CTA	CUENTA
		BNET	BANCANET	CTA.M.	CUENTA MAESTRA
		BONIF.COM APERT	BONIFICACIÓN DE LA COMISIÓN POR APERTURA CRÉDITO	CTAS	CUENTAS
		BONIF	BONIFICACIÓN	CTO	CONTRATO
		C	CAJERO	CTRO	CENTRO
		CH/CHO	CHEQUE	CRED	CRÉDITO
		C.FONDOS	CONCENTRACIÓN FONDOS	CUE	CUENTA
		C/COPIA	CON COPIA	CVE	CLAVE
		C/TARJ-C/ TARJETA	CON TARJETA	DEB/DEBIT	DEBITO
		CAJ	CAJERO	DEP	DEPÓSITO
				DEP P/ DISPOSICIÓN	DEPÓSITO POR DISPOSICIÓN
				DEVOL	DEVOLUCIÓN
				DEVUEL	DEVUELTO
				DISP/DIS	DISPOSICIÓN
				DIS.EFE	DISPOSICIÓN EFECTIVO EN CAJERO AUTOMÁTICO INTERNACIONAL

Pieza ID: PCG-000685-0001

## GLOSARIO DE ABREVIATURAS O REFERENCIAS.

ABREVIACIÓN O REFERENCIA	DESCRIPCIÓN	ABREVIACIÓN O REFERENCIA	DESCRIPCIÓN	ABREVIACIÓN O REFERENCIA	DESCRIPCIÓN
DISP.EFTVO CAJERO	DISPOSICIÓN DE EFECTIVO EN CAJERO AUTOMÁTICO	IN.FA/INT FALL	INTENTOS FALLIDOS	PEND/PENDIENT	PENDIENTES
DLS/DLLS	DÓLARES	INCUMPL	INCUMPLIMIENTO	PERM	PERMANENTE
EDO	ESTADO	INT	INTERÉS	PREV.AUT	PREVENCIÓN AUTOMÁTICA
DOC	DOCUMENTO	INTB	INTERBANCARIO	PROG	PROGRAMADO
DOM	DOMICILIACIÓN	INTBCO/ INTERBAN	INTERBANCARIO	PROM	PROMEDIO
DOT	DOTACIÓN	INST	INSTITUCIONES	R1	MONTO DE 0 A 30 MIL
EDO	ESTADO	INTS	INTERESES	R2	MONTO DE 30 A 50 MIL
EDO DE CTA	ESTADO DE CUENTA	INV/INVS	INVERSIÓN/ INVERSIONES	R3	MONTO DE 50 MIL EN ADELANTE
EFE/EFFECTV/ ERVO	EFECTIVO	ISR	IMPUESTOS SOBRE LA RENTA	REACTIV	REACTIVACIÓN
ELEC/ELECTR	ELECTRÓNICA	IVA	IMPUESTOS VALOR AGREGADO	REC	RECEPCIÓN
EMP	EMPRESARIAL	LC	LÍNEA DE CRÉDITO	RECH	RECHAZADO(A)
ESP	ESPECIAL	MDIA	MISMO DÍA	REEMB	REEMBOLSO
EXI	EXITOSA	M.N	MONEDA NACIONAL	REF	REFERENCIA
EXIT	EXITOSO	MA/MAGNE	MAGNETICO	REND	REDIMIENTOS
EXIT	EXTRANJERO	MED	MEDIO	REP/REPOS	REPOSICIÓN
F/PLAZA	FUERA DE PLAZA	MEN	MENSUALIDAD	REPOSIC	REPOSICIÓN
FID	FIDUCIARIO	MENS	MENSUAL	RESP	RESPALDO
FINS	FONDOS INSUFICIENTES	MOD	MODALIDAD	RET	RETIROS
FIRME/PZA	FIRME PLAZA	MOV	MOVIMIENTO	REV	REVOCACIÓN
FOR	FORÁNEO	MOVS/MOVTOS	MOVIMIENTOS	RFC	REGISTRO FEDERAL DE CONTRIBUYENTES
GAT	GANANCIA ANUAL TOTAL	NEG	NEGOCIO RECEPTOR DE PAGOS	S.A.R	SISTEMA ADMINISTRACIÓN RETIRO
GEN	GENERACIÓN	NO	NÚMERO	SAT	SISTEMA ADMINISTRACIÓN TRIBUTARIO
GOLDH	BLK PORTAFOLIO ESTRATÉGICO GOLD CONSERVADOR	NO.INV	NÚMERO DE INVERSIÓN	S.B.C	SALVO BUEN COBRO
GRACI	GRACIAS	NO.SUC	NÚMERO DE SUCURSAL	S/FON	SIN FONDOS
GTOS	GASTOS	NOMI	NÓMINA	S/FONDOS	SIN FONDOS
IE	INTERBANCARIO EXITOSO	OPER	OPERACIÓN	SA	SOCIEDAD ANÓNIMA
IR	INTERBANCARIO RECHAZADO	PAGOS	PAGOS INTERBANCARIOS	SA DE CV	SOCIEDAD ANÓNIMA DE CAPITAL VARIABLE
IMPTOS	IMPUESTOS	PAQ	PAQUETE	SC	SOCIEDAD CIVIL
IMP.MN	IMPORTE MONEDA NACIONAL	PDTES	PENDIENTES		
IMP.ME	IMPORTE MONEDA EXTRANJERA	PEMEX	PETRÓLEOS MEXICANOS		
IMP	IMPORTE	PTOS	PUNTOS		

Pieza ID: PCG-000685-0001

## GLOSARIO DE ABREVIATURAS O REFERENCIAS.

ABREVIACIÓN O REFERENCIA	DESCRIPCIÓN	ABREVIACIÓN O REFERENCIA	DESCRIPCIÓN
SDO	SALDO	T GRA	TASA GRAVABLE
SEC	SECUENCIA	TEXE	TASA EXENTA
SEGBANAMEX	SEGUROS BANAMEX	TEF	TRANSFERENCIA ELECTRÓNICA DE PAGOS
SER	SERVICIO	TERC	TERCEROS
SER/BCA/ELEC	SERVICIO BANCA ELECTRÓNICA	TRAS	TRASPASO
SERV	SERVICIO/ SERVICIOS	TPV	TERMINAL PUNTO DE VENTA
SOBREG	SOBREGIRO	TR	TARJETA RECHAZADO
SOFOM	SOCIEDAD FINANCIERA OBJETO MÚLTIPLE	TXN	TRANSACCION
SPEI	SERVICIOS PAGOS ELECTRONICOS INTERBANCARIOS	UDFS	UNIDADES DE INVERSION
SUC	SUCURSAL	VENTAN	VENTANILLA
T	TARJETA	VTO	VENCIMIENTO
TE	TARJETA EXITOSO	X	POR
TYCH	TARJETA Y CHEQUERA		
TD	TARJETA DÉBITO		
TAR/TARJ	TARJETA		
TB	TARJETAS BANAMEX		
TC	TARJETA DE CREDITO		
TC	TIPO DE CAMBIO DE DÓLARES AMERICANOS (USD) A PESOS MEXICANOS (MXN). TIPO DE CAMBIO FIX EMITIDO POR BANCO DE MÉXICO		
TC1	TIPO DE CAMBIO EN MONEDA ORIGEN EXTRANJERA A DÓLARES AMERICANOS (USD)		

Pieza ID: PCG-000685-0001

**GOBIERNO DEL ESTADO DE OAXACA**  
**CONTABILIDAD GUBERNAMENTAL 2026**

UR: 570 - UNIVERSIDAD AUTÓNOMA COMUNAL DE OAXACA  
 UE: 001 - UNIVERSIDAD AUTÓNOMA COMUNAL DE OAXACA

**LIBRO AUXILIAR CORRESPONDIENTE A LA CUENTA 1.1.1.3.1.001.0008-CTA 002610702066921796 - SERVICIOS PERSONALES 2025 DEL MES DE MARZO DEL 2026.**



**OAXACA**  
 GOBIERNO DEL ESTADO

**TIPO POLIZA**

PÓLIZA	UE	FECHA	TIPO DF	NUMERO DF	COMENTARIO	CVE FINANCI	ID DF	DEBE	HABER	SALDO	M	EDO
001			1.1.1.3.1.001.0008		<b>CTA 002610702066921796 - SERVICIOS PERSONALES 2025</b>					<b>49,377.38</b>		
E-09	001	31-MAR	GRAL	EDO.CTA	PÓLIZA DE PAGO DE ISR RETENCIONES POR SALARIOS CORRESPONDIENTES AL MES DE OCTUBRE DE 2025, EN RELACION A LA CLC 396 DEL EJERCICIO FISCAL 2025.			29.15	70,795.00	49,377.38	L	C
I-015	001	31-MAR	GRAL	EDO.CTA	RENDIMIENTOS BANCARIOS DE LA CUENTA CTA 002610702066921796 - SERVICIOS PERSONALES 2025, DEL MES DE MARZO DE 2026			29.15	70,795.00	49,406.53	L	N
								<b>Subtotal</b>	<b>29.15</b>	<b>70,795.00</b>		
								<b>Total</b>	<b>29.15</b>	<b>0.00</b>		

*[Handwritten signature]*



GOBIERNO DEL ESTADO DE OAXACA  
SECRETARIA DE FINANZAS  
DIRECCION DE CONTABILIDAD GUBERNAMENTAL  
CONCILIACIÓN BANCARIA



DEPENDENCIA: UNIVERSIDAD AUTÓNOMA COMUNAL DE OAXACA

BANCO: BANAMEX, S.A. CUENTA: 70207608872 (GASTOS DE OPERACIÓN FEDERAL 2025)

AL: 31/03/2026

CONCEPTOS	MOVIMIENTOS EN:			
	LIBROS		BANCOS	
	DEBE	HABER	DEBE	HABER
SALDO AL: 31 de marzo de 2026	23,541.58			35,784.92
			0.00	0.00
<b>CARGOS DEL BANCO NO CORRESPONDIDOS</b>		0.00		
<b>CREDITOS DEL BANCO NO CORRESPONDIDOS</b>				
DEVOLUCION DE PAGO DE VIATICOS A NOMBRE DE MIGUEL ANGEL CASIQUE	2,400.00			
PAGO PENDIENTE DE REEMBOLSO POR GASTOS DE HOSPEDAJE YU ALIEMNTACIÓN A LA C. BEATRIZ GONZALEZ PEDRO	9,843.34			
<b>SUMAS</b>	<b>\$ 35,784.92</b>	<b>0.00</b>	<b>0.00</b>	<b>35,784.92</b>
<b>SALDOS CONCILIADOS</b>		<b>35,784.92</b>	<b>35,784.92</b>	
<b>SUMAS IGUALES</b>	<b>35,784.92</b>	<b>35,784.92</b>	<b>35,784.92</b>	<b>35,784.92</b>

ELABORÓ

MTRA. BEATRIZ GONZALEZ PEDRO  
COORDINADORA ADMINISTRATIVA



UNIVERSIDAD AUTÓNOMA  
COMUNAL DE OAXACA  
DECRETÓ NUM 182

AUTORIZÓ

MTRO. RIGOBERTO VASQUEZ GARCÍA  
RECTOR

Suc. 549 C.F. ANTEQUERA, OAXACA  
 CALZADA PORFIRIO DIAZ 231  
 REFORMA M

CUENTA PRODUCTIVA MONEDA NACIONAL	
GAT Nominal antes de impuestos	No Aplica
GAT Real antes de impuestos	No Aplica
Interés Aplicable o Rendimientos	\$259.99
Comisiones efectivamente cobradas	\$54.00
La GAT real es el rendimiento que obtendría después de descontar la inflación estimada	

0002326

**UNIVERSIDAD AUTONOMA COMUNAL DE OAXACA**  
 C SEGUNDA PRIV DE 5 DE FEB 73 INT SN  
 MODELO CHM  
 68100 OAXACA DE JUAREZ, OAXACA C.R.68005

La fecha de corte es la indicada después de la leyenda "ESTADO DE CUENTA AL".  
 Salvo que expresamente se determine otra moneda, todas las cifras contenidas en el estado de cuenta se encuentran denominadas en Pesos Moneda Nacional.

Su estado de cuenta contiene información de los siguientes productos y servicios:

**RESUMEN GENERAL**

PRODUCTO/SERVICIO	CONTRATO	SALDO ANTERIOR	SALDO AL 31/MAR/2026
Cuenta Productiva Moneda Nacional	10114147718	\$1,636,718.15	\$35,784.92
CLABE Interbancaria	002610702076088726		

**CUENTA PRODUCTIVA MONEDA NACIONAL**

**RESUMEN DEL:** 01/MAR/2026 AL 31/MAR/2026

<b>CONTRATO</b>	10114147718
<b>Saldo Anterior</b>	\$1,636,718.15
( + ) 9 Depósitos	\$31,800.10
( - ) 32 Retiros	\$1,632,733.33
<b>SALDO AL 31 DE MARZO DE 2026</b>	<b>\$35,784.92</b>

<b>Saldo Promedio</b>	\$886,455.62
<b>Días Transcurridos</b>	31
<b>Tasa Bruta</b>	0.34%
(Expresada en términos anuales)	
<b>Tasa Neta</b>	0.34%
(Expresada en términos anuales)	
<b>Impuesto Retenido</b>	\$0.00
<b>Intereses Pagados</b>	\$259.99
<b>Interes Bruto Pagado</b>	\$259.99
<b>Cheques Girados</b>	0
<b>Cheques Exentos</b>	0

**RESUMEN POR MEDIOS DE ACCESO**

	RETIROS	DEPOSITOS
<b>Cheques 7020 7608872</b>	\$1,632,733.33	\$31,800.10

**DETALLE DE OPERACIONES**

FECHA	CONCEPTO	RETIROS	DEPOSITOS	SALDO
	<b>SALDO ANTERIOR</b>			1,636,718.15
02 MAR	PAGO RECIBIDO DE BANAMEX SA			
	TFD REF.000020260227 POR			

**DETALLE DE OPERACIONES**

FECHA	CONCEPTO	RETIROS	DEPOSITOS	SALDO
	CONCEPTO DE P PROVEEDORES			
	PCOMP 085903609400305864			
	CAJA 0075 AUT 00000000			
	HORA 13:11 SUC 0870		0.01	
02 MAR	PAGO RECIBIDO DE BANAMEX SA			
	TFD REF.000020260227 POR			
	CONCEPTO DE P PROVEEDORES			
	PCOMP 085903013610305861			
	CAJA 0075 AUT 00000000			
	HORA 13:12 SUC 0870		0.01	
02 MAR	PAGO RECIBIDO DE BANAMEX SA			
	TFD REF.000020260227 POR			
	CONCEPTO DE P PROVEEDORES			
	PCOMP 085903371240305867			
	CAJA 0075 AUT 00000000			
	HORA 13:13 SUC 0870		0.01	
02 MAR	PAGO RECIBIDO DE BANAMEX SA			
	TFD REF.000020260227 POR			
	CONCEPTO DE P PROVEEDORES			
	PCOMP 085905772700305862			
	CAJA 0075 AUT 00000000			
	HORA 13:14 SUC 0870		0.01	1,636,718.19
10 MAR	COMISION TRANSFERENCIA ENVIO			
	SPEI BANCA POR INTERNET			
	606900243827 PINTER0226			
	CAJA 0057 AUT 00000000			
	HORA 14:59 SUC 0859	36.00		
10 MAR	IVA COMISION TRANSFERENCIA			
	ENVIO SPEI BANCA POR INTERNET			
	606900243827 PINTER0226			
	CAJA 0057 AUT 00000000			
	HORA 14:59 SUC 0859	5.76		
10 MAR	COMISION TRANSFERENCIA ENVIO			
	SPEI BANCA POR INTERNET			
	606900243828 PINTER0226			
	CAJA 0057 AUT 00000000			
	HORA 14:59 SUC 0859	18.00		
10 MAR	IVA COMISION TRANSFERENCIA			
	ENVIO SPEI BANCA POR INTERNET			
	606900243828 PINTER0226			
	CAJA 0057 AUT 00000000			
	HORA 14:59 SUC 0859	2.88		
10 MAR	PAGO INTERBANCARIO A AZTECA AL			
	BENEF. BEATRIZ.GONZALEZ/PEDRO			
	(DATO NO VERIFICADO POR ESTA			
	INSTITUCION) CTA.BENEFICIARIO			
	127610013082149113 CLAVE			
	RASTREO 085909573300306960			
	REF. 0100326 PAGO DE			
	VIATICOS EN EL EJERC FISC 25			
	MISMO DIA			
	CAJA 0062 AUT 00000000			
	HORA 16:12 SUC 0870	800.00		
10 MAR	PAGO INTERBANCARIO A AZTECA AL			
	BENEF. BEATRIZ.GONZALEZ/PEDRO			
	(DATO NO VERIFICADO POR ESTA			
	INSTITUCION) CTA.BENEFICIARIO			
	127610013082149113 CLAVE			
	RASTREO 085909643600306962			
	REF. 0100326 PAGO DE			
	VIATICOS EN EL EJERC FISC 25			

**DETALLE DE OPERACIONES**

FECHA	CONCEPTO	RETIROS	DEPOSITOS	SALDO
	MISMO DIA			
	CAJA 0062 AUT 00000000			
	HORA 16:16 SUC 0870	7,100.00		
10 MAR	PAGO INTERBANCARIO A AZTECA AL			
	BENEF. BEATRIZ GONZALEZ/PEDRO			
	(DATO NO VERIFICADO POR ESTA			
	INSTITUCION) CTA.BENEFICIARIO			
	127610013082149113 CLAVE			
	RASTREO 085909723910306965			
	REF. 0100326 PAGO DE			
	VIATICOS EN EL EJERC FISC 25			
	MISMO DIA			
	CAJA 0062 AUT 00000000			
	HORA 16:21 SUC 0870	9,100.00		
10 MAR	PAGO INTERBANCARIO A BANCOPPEL			
	AL BENEF. JOSE			
	LUIS,SANCHEZ/RAMIREZ (DATO NO			
	VERIFICADO POR ESTA			
	INSTITUCION) CTA.BENEFICIARIO			
	137625101094812503 CLAVE			
	RASTREO 085909889130306969			
	REF. 0100326 PAGO DE			
	VIATICOS EN EL EJERC FISC 25			
	MISMO DIA			
	CAJA 0062 AUT 00000000			
	HORA 16:31 SUC 0870	6,150.00		
10 MAR	PAGO INTERBANCARIO A BANCOPPEL			
	AL BENEF. JOSE			
	LUIS,SANCHEZ/RAMIREZ (DATO NO			
	VERIFICADO POR ESTA			
	INSTITUCION) CTA.BENEFICIARIO			
	137625101094812503 CLAVE			
	RASTREO 085909954220306967			
	REF. 0100326 PAGO DE			
	VIATICOS EN EL EJERC FISC 25			
	MISMO DIA			
	CAJA 0062 AUT 00000000			
	HORA 16:34 SUC 0870	3,750.00		
10 MAR	PAGO INTERBANCARIO A BBVA			
	MEXICO AL BENEF.			
	ANA,CAMACHO/BENITEZ (DATO NO			
	VERIFICADO POR ESTA			
	INSTITUCION) CTA.BENEFICIARIO			
	012180029643468587 CLAVE			
	RASTREO 085900027880306963			
	REF. 0100326 PAGO DE			
	VIATICOS EN EL EJERC FISC 25			
	MISMO DIA			
	CAJA 0062 AUT 00000000			
	HORA 16:38 SUC 0870	9,300.00		
10 MAR	PAGO A TERCEROS REF.			
	0326031000009676 UNIVERSIDAD			
	AUTONOMA COMUNAL D AL BENEF			
	CESAR ANDRES,TRUJILLO/LEYVA SU			
	REF.0000009676 UNIVERSIDAD			
	AUTONOMA COMUNAL DE OAX			
	00000000000002659957			
	CAJA 0062 AUT 00000000			
	HORA 16:42 SUC 0870	6,850.00		
10 MAR	PAGO INTERBANCARIO A SANTANDER			
	AL BENEF.			

**DETALLE DE OPERACIONES**

FECHA	CONCEPTO	RETIROS	DEPOSITOS	SALDO
10 MAR	RIGOBERTO,VASQUEZ/GARCIA (DATO NO VERIFICADO POR ESTA INSTITUCION) CTA.BENEFICIARIO 014610250078139964 CLAVE RASTREO 085900180430306961 REF. 0100326 PAGO DE VIATICOS EN EL EJERC FISC 25 MISMO DIA CAJA 0062 AUT 00000000 HORA 16:47 SUC 0870	9,650.00		
10 MAR	PAGO INTERBANCARIO A SANTANDER AL BENEF. RIGOBERTO,VASQUEZ/GARCIA (DATO NO VERIFICADO POR ESTA INSTITUCION) CTA.BENEFICIARIO 014610250078139964 CLAVE RASTREO 085900239220306964 REF. 0100326 PAGO DE VIATICOS EN EL EJERC FISC 25 MISMO DIA CAJA 0062 AUT 00000000 HORA 16:51 SUC 0870	5,750.00		
10 MAR	PAGO INTERBANCARIO A BBVA MEXICO AL BENEF. FELIPE,JIMENEZ/EUFEMIO (DATO NO VERIFICADO POR ESTA INSTITUCION) CTA.BENEFICIARIO 012617029706699627 CLAVE RASTREO 085900442370306960 REF. 0100326 PAGO DE VIATICOS EN EL EJERC FISC 25 MISMO DIA CAJA 0062 AUT 00000000 HORA 17:03 SUC 0870	2,600.00		
10 MAR	PAGO INTERBANCARIO A BBVA MEXICO AL BENEF. MARIA,NUNEZ/PALACIOS (DATO NO VERIFICADO POR ESTA INSTITUCION) CTA.BENEFICIARIO 012616004590401377 CLAVE RASTREO 085900557780306969 REF. 0100326 PAGO DE VIATICOS EN EL EJERC FISC 25 MISMO DIA CAJA 0062 AUT 00000000 HORA 17:10 SUC 0870	3,600.00		
10 MAR	PAGO INTERBANCARIO A SANTANDER AL BENEF. BERENICE IRACEMA,VASQUEZ/CORNELIO (DATO NO VERIFICADO POR ESTA INSTITUCION) CTA.BENEFICIARIO 014610566441313603 CLAVE RASTREO 085900625360306966 REF. 0100326 PAGO DE VIATICOS EN EL EJERC FISC 25 MISMO DIA CAJA 0062 AUT 00000000 HORA 17:14 SUC 0870	5,600.00		
10 MAR	PAGO INTERBANCARIO A SANTANDER AL BENEF. BERENICE IRACEMA,VASQUEZ/CORNELIO (DATO			

**DETALLE DE OPERACIONES**

FECHA	CONCEPTO	RETIROS	DEPOSITOS	SALDO
	NO VERIFICADO POR ESTA INSTITUCION) CTA.BENEFICIARIO 014610566441313603 CLAVE RASTREO 085900688630306969 REF. 0100326 PAGO DE VIATICOS EN EL EJERC FISC 25 MISMO DIA CAJA 0062 AUT 00000000 HORA 17:18 SUC 0870	800.00		
10 MAR	PAGO INTERBANCARIO A BBVA MEXICO AL BENEF. EDWIN,ZELAYA/BENAVIDES (DATO NO VERIFICADO POR ESTA INSTITUCION) CTA.BENEFICIARIO 012610015086550688 CLAVE RASTREO 085900846280306965 REF. 0100326 PAGO DE VIATICOS EN EL EJERC FISC 25 MISMO DIA CAJA 0062 AUT 00000000 HORA 17:28 SUC 0870	1,600.00		
10 MAR	PAGO INTERBANCARIO A BANORTE AL BENEF. LILIA,CRUZ/ALTAMIRANO (DATO NO VERIFICADO POR ESTA INSTITUCION) CTA.BENEFICIARIO 072180012683578400 CLAVE RASTREO 085900880450306965 REF. 0100326 PAGO DE VIATICOS EN EL EJERC FISC 25 MISMO DIA CAJA 0062 AUT 00000000 HORA 17:30 SUC 0870	1,600.00		
10 MAR	PAGO INTERBANCARIO A BBVA MEXICO AL BENEF. DAMIAN,GALLARDO/MARTINEZ (DATO NO VERIFICADO POR ESTA INSTITUCION) CTA.BENEFICIARIO 012610015317836301 CLAVE RASTREO 085900935270306966 REF. 0100326 PAGO DE VIATICOS EN EL EJERC FISC 25 MISMO DIA CAJA 0062 AUT 00000000 HORA 17:34 SUC 0870	800.00		
10 MAR	PAGO INTERBANCARIO A SANTANDER AL BENEF. BERENICE IRACEMA,VASQUEZ/CORNELIO (DATO NO VERIFICADO POR ESTA INSTITUCION) CTA.BENEFICIARIO 014610566441313603 CLAVE RASTREO 085900969230306965 REF. 0100326 PAGO DE VIATICOS EN EL EJERC FISC 25 MISMO DIA CAJA 0062 AUT 00000000 HORA 17:36 SUC 0870	800.00		1,560,805.55
13 MAR	PAGO INTERBANCARIO A SANTANDER AL BENEF. REFACCIONES MULTITRANSPORTE RED LINE (DATO NO VERIFICADO POR ESTA			

DETALLE DE OPERACIONES

FECHA	CONCEPTO	RETIROS	DEPOSITOS	SALDO
	INSTITUCION) CTA.BENEFICIARIO 014610655107453967 CLAVE RASTREO 085909282000307264 REF. 0130326 PAGO DE RENTA DE TRAN PARA TRASLADO DE L MISMO DIA CAJA 0062 AUT 00000000			
18 MAR	HORA 18:26 SUC 0870 PAGO RECIBIDO DE BANAMEX SA TFD REF.000020260313 POR CONCEPTO DE P PROVEEDORES PCOMP 085909282000307264 CAJA 0075 AUT 00000000	640,000.00		920,805.55
20 MAR	HORA 12:16 SUC 0870 PAGO INTERBANCARIO A INBURSA AL BENEF. ASISTENCIA EMPRESARIAL GLOBAL (DATO NO VERIFICADO POR ESTA INSTITUCION) CTA.BENEFICIARIO 036610500744941910 CLAVE RASTREO 085904913370307969 REF. 0200326 PAGO DE ASESORIA FISCAL Y CONTABLE 2025 MISMO DIA CAJA 0062 AUT 00000000		0.06	920,805.61
20 MAR	HORA 18:50 SUC 0870 PAGO INTERBANCARIO A BANORTE AL BENEF. PRODUCCIONES Y EVENTOS CREATICA (DATO NO VERIFICADO POR ESTA INSTITUCION) CTA.BENEFICIARIO 072610012739617730 CLAVE RASTREO 085905190030307966 REF. 0200326 PAGO DE RENTA DE MOB EQUIP 3ER CONG INT MISMO DIA CAJA 0062 AUT 00000000	380,400.00		
24 MAR	HORA 19:04 SUC 0870 PAGO RECIBIDO DE BANAMEX SA TFD REF.000020260320 POR CONCEPTO DE P PROVEEDORES PCOMP 085904913370307969 CAJA 0075 AUT 00000000	349,305.54		191,100.07
25 MAR	HORA 11:49 SUC 0870 TRASPASO REF 70181971418 AUT. 08652 SER BCA ELEC. CAJA 0062 AUT 00000000		0.01	191,100.08
25 MAR	HORA 15:24 SUC 0870 DEPOSITO EFECTIVO SUC. CANTERAS, STA LUCIA, CAJA 0001 AUT 06426255		15,770.00	
27 MAR	HORA 16:02 SUC 4411 PAGO INTERBANCARIO A AZTECA AL BENEF. MARISOL,GARCIA/ACEVEDO (DATO NO VERIFICADO POR ESTA INSTITUCION) CTA.BENEFICIARIO 127610013357895846 CLAVE RASTREO 085909880000308663 REF. 0270326 REEMBOLSO POR PAGO ANUAL ADOBE 2025 MISMO DIA		15,770.00	222,640.08

**DETALLE DE OPERACIONES**

FECHA	CONCEPTO	RETIROS	DEPOSITOS	SALDO
	CAJA 0062 AUT 00000000			
	HORA 13:39 SUC 0870	9,994.66		
27 MAR	PAGO INTERBANCARIO A SANTANDER AL BENEF. SURTIDORA PARA OFICINA OFFIMEX (DATO NO VERIFICADO POR ESTA INSTITUCION) CTA.BENEFICIARIO 014610655110716293 CLAVE RASTREO 085900055410308669 REF. 0270326 PAGO DE SERV DE INTERNET 16 CUCS 2025 MISMO DIA			
	CAJA 0062 AUT 00000000			
	HORA 13:45 SUC 0870	98,600.00		
27 MAR	PAGO INTERBANCARIO A INBURSA AL BENEF. DATRISA DISTRIBUIDORA DE EQUIPOS Y SERV (DATO NO VERIFICADO POR ESTA INSTITUCION) CTA.BENEFICIARIO 036610500572710436 CLAVE RASTREO 085900166330308663 REF. 0270326 PAGO DE MTTO EQUIP COMP 16 CUCS 2025 MISMO DIA			
	CAJA 0062 AUT 00000000			
	HORA 13:50 SUC 0870	60,000.00		
27 MAR	PAGO INTERBANCARIO A SANTANDER AL BENEF. SERVICIO CASTE (DATO NO VERIFICADO POR ESTA INSTITUCION) CTA.BENEFICIARIO 014610655006254212 CLAVE RASTREO 085900290190308660 REF. 0270326 PAGO DE COMBUSTIBLE PENDIENTE 2025 MISMO DIA			
	CAJA 0062 AUT 00000000			
	HORA 13:55 SUC 0870	4,232.40		
27 MAR	PAGO INTERBANCARIO A AZTECA AL BENEF. BEATRIZ,GONZALEZ/PEDRO (DATO NO VERIFICADO POR ESTA INSTITUCION) CTA.BENEFICIARIO 127610013082149113 CLAVE RASTREO 085903058460308669 REF. 0270326 REEMBOLSO DE PAGO SERV HOSP 2025 MISMO DIA			
	CAJA 0062 AUT 00000000			
	HORA 15:46 SUC 0870	2,170.00		
27 MAR	PAGO INTERBANCARIO A AZTECA AL BENEF. MARISOL,GARCIA/ACEVEDO (DATO NO VERIFICADO POR ESTA INSTITUCION) CTA.BENEFICIARIO 127610013357895846 CLAVE RASTREO 085903129820308666 REF. 0270326 REEMBOLSO PAGO DE COMBUSTIBLE 2025 MISMO DIA			
	CAJA 0062 AUT 00000000			
	HORA 15:49 SUC 0870	488.03		
27 MAR	PAGO INTERBANCARIO A HSBC AL BENEF. NANCY CELIA.MARTINEZ/GOMEZ (DATO NO			

**DETALLE DE OPERACIONES**

FECHA	CONCEPTO	RETIROS	DEPOSITOS	SALDO
	VERIFICADO POR ESTA INSTITUCION) CTA.BENEFICIARIO			
	021610066046260084 CLAVE			
	RASTREO 085903241670308660			
	REF. 0270326 REEMBOLSO PAGO			
	COMBUSTIBLE 2025 MISMO DIA			
	CAJA 0062 AUT 00000000			
	HORA 15:54 SUC 0870	830.06		46,324.93
31 MAR	PAGO INTERBANCARIO A SANTANDER			
	AL BENEF.			
	RIGOBERTO,VASQUEZ/GARCIA (DATO			
	NO VERIFICADO POR ESTA			
	INSTITUCION) CTA.BENEFICIARIO			
	014610250078139964 CLAVE			
	RASTREO 085906521000309060			
	REF. 0310326 PAGO DE			
	VIATICOS EN EL EJERC FISC 25			
	MISMO DIA			
	CAJA 0062 AUT 00000000			
	HORA 18:39 SUC 0870	10,800.00		
31 MAR	SU RENDIMIENTO			
	CAJA 0000 AUT 00000000			
	HORA 23:59 SUC 0549		259.99	35,784.92

**SALDO MINIMO REQUERIDO**

Saldo mínimo requerido para evitar la comisión por Manejo de Cuenta: \$20,000.00

**COMISIONES COBRADAS**

COMISIONES COBRADAS EN EL PERIODO 54.00

**CARGOS OBJETADOS**

CARGOS OBJETADOS EN EL CICLO ANTERIOR \$404,040,404.40

**CADENA ORIGINAL DEL COMPLEMENTO DE CERTIFICACIÓN DIGITAL DEL SAT**

```
||1.1|B6598A53-632C-4DA5-BD9B-C01ADF8FA677|2026-04-12T03:52:37|CEC961028A98|Z5IP0j17mRgI285m8dXz2IkXQPLFr7Y9hE6x8paqvT064C9wDRx2VSnAqM+vx8BmIT1IA+Q/1i4aHssIg4/Xqt9R60rVa51CGv1HBV0wPvz2N/dTlyW1aWRduY0ut1qB82R1ehuSSjG/zP4qqHG4EA5CoFshDL+cZxpWtbc1hExPkP5xHcCAOfDIDoKrnPwHw9teWZ2zW27qtJBAZd3xbOm8VcJ2BssnDPejDHC8Ov4508OaZgux8YIQR2Iavoa/j9XwXbSFgZLK5wTP1w1BLM9bh8ACCoiTeAQPNwPVJ2DmVFH8KBuX4tsBfhYlXX4byunrnQ7aI/Bp8FLUvV5g==|00001000000715863954|GGtuF4V/W8UY/mvGIIdZCBM1frYtw8n+HSiKv44BXfLcOMV4N9GbEz7yoojJzHPJE3PlDFmh85g51NWTWlT5gcdqKtcpUukxh+yUPfh4kR/dam4F/ZecgPGzMBzWmLx/j+73L6AMZpLuVupvtm/UI3+fWbx2AL2VHZSlv0419UxypS+el4Wq4JZTGDfSZx55UoutF5FVUeWrTKhskmv/egBVpm5dce5UAK/yDhGUKhcF/oGxnR+PbwkPjP28bs/T/EBZp5iTjw3DmUpKN46cgZo7zrU9NbsXuxAhnO6DgO+fSyt9jooYYlJDCd/CBEmymUTol6RoZ2RZg+hT+SqDb5w==||
```

**SELLO DIGITAL DEL EMISOR**

```
Z5IP0j17mRgI285m8dXz2IkXQPLFr7Y9hE6x8paqvT064C9wDRx2VSnAqM+vx8BmIT1IA+Q/1i4aHssIg4/Xqt9R60rVa51CGv1HBV0wPvz2N/dTlyW1aWRduY0ut1qB82R1ehuSSjG/zP4qqHG4EA5CoFshDL+cZxpWtbc1hExPkP5xHcCAOfDIDoKrnPwHw9teWZ2zW27qtJBAZd3xbOm8VcJ2BssnDPejDHC8Ov4508OaZgux8YIQR2Iavoa/j9XwXbSFgZLK5wTP1w1BLM9bh8ACCoiTeAQPNwPVJ2DmVFH8KBuX4tsBfhYlXX4byunrnQ7aI/Bp8FLUvV5g==
```

**SELLO DIGITAL SAT**

```
GGtuF4V/W8UY/mvGIIdZCBM1frYtw8n+HSiKv44BXfLcOMV4N9GbEz7yoojJzHPJE3PlDFmh85g51NWTWlT5gcdqKtcpUukxh+yUPfh4kR/dam4F/ZecgPGzMBzWmLx/j+73L6AMZpLuVupvtm/UI3+fWbx2AL2VHZSlv0419UxypS+el4Wq4JZTGDfSZx55UoutF5FVUeWrTKhskmv/egBVpm5dce5UAK/yDhGUKhcF/oGxnR+PbwkPjP28bs/T/EBZp5iTjw3DmUpKN46cgZo7zrU9NbsXuxAhnO6DgO+fSyt9jooYYlJDCd/CBEmymUTol6RoZ2RZg+hT+SqDb5w==
```

**"ESTE DOCUMENTO ES UNA REPRESENTACIÓN IMPRESA DE UN CFDI"**

Versión	4.0
Folio	0001030101011414771804
Forma de Pago	03-Transferencia electrónica de fondos
No. de Serie de CSD del Emisor	00001000000707865819
Serie	CAPTACION
Tipo de Cambio	1
Moneda	MXN-Peso Mexicano
Tipo de Comprobante	I-Ingreso
Exportación	01-No Aplica
Método de Pago	PUE-Pago en una sola exhibición
Lugar de Expedición	06000-Ciudad de México
Fecha de Expedición	2026-04-12
Fecha y Hora de Emisión	2026-04-12T03:51:46
Fecha y Hora de Certificación	2026-04-12T03:52:37
RFC del Emisor	BNM840515VB1
Nombre del Emisor	BANCO NACIONAL DE MEXICO
Régimen fiscal del Emisor	601-General de Ley Personas Morales
RFC del Receptor	XAXX010101000
Nombre del Receptor	UNIVERSIDAD AUTONOMA COMUNAL DE OAXACA
Domicilio Fiscal del Receptor	06000
Regimen Fiscal del Receptor	616-Sin obligaciones fiscales
UsoCFDI	S01-Sin Efectos Fiscales
UUID	B6598A53-632C-4DA5-BD9B-C01ADF8FA677
RFC Proveedor Certificado	CEC961028A98
No de serie de CSD del SAT	00001000000715863954

**CONCEPTOS**

Clave Prod Serv	84121500-Instituciones bancarias	Cantidad	1	Clave Unidad	E48-Unidad de servicio	Objeto Impuesto	02
Descripción	COMISION COBRADA	Valor Unitario	\$54.00	Importe	\$54.00		

**IMPUESTOS**

Base	\$54.00	Impuesto	002-IVA	Tasa	16%	Importe	\$8.64
------	---------	----------	---------	------	-----	---------	--------

<b>SUBTOTALES</b>		\$54.00
<b>TOTAL DE IMPUESTOS TRASLADADOS</b>		
<b>Base</b>	54.00	<b>Impuesto</b>
		002
<b>Tipo Factor</b>		<b>Tasa</b>
		Tasa
		16%
		<b>Total Importe</b>
		\$8.64
<b>TOTAL DE IMPUESTOS TRASLADADOS</b>		\$8.64
<b>TOTAL DEL COMPROBANTE</b>		\$62.64

Banco Nacional de México, S.A., integrante del Grupo Financiero Banamex recibe las consultas, reclamaciones o aclaraciones, en su Unidad Especializada de Atención a Usuarios, ubicada en Av. Insurgentes Sur No. 926, Colonia Del Valle, Alcaldía Benito Juárez, C.P.03100 Ciudad de México y por correo electrónico [unebanamex@banamex.com](mailto:unebanamex@banamex.com) o teléfono (55) 12 26 45 83, así como en cualquiera de sus sucursales u oficinas. En el caso de no obtener una respuesta satisfactoria, podrá acudir a la Comisión Nacional para la Protección y Defensa de los Usuarios de Servicios Financieros [www.condusef.gob.mx](http://www.condusef.gob.mx) Teléfonos: 55-53-40-09-99 o 800-999-8080.

**Banamex Resuelve**
**Segmento Empresarial y Gobierno**

Desde el Interior de la República: 55 2226 1111

EUA y Canadá: 1 855 295 7093

De lunes a viernes de 07:00 a 23:00 horas.

sábado 09:00 a 18:00 horas

[servicioalcliente@banamex.com](mailto:servicioalcliente@banamex.com)
**Banamex Resuelve**
**Segmento Pequeña y Mediana Empresa (PYME)**

Desde el Interior de la República: 55 1226 8867

EUA y Canadá 1 844 207 3684

De lunes a viernes de 07:00 a 23:00 horas.

sábado 09:00 a 18:00 horas

[servicioalclientepyme@banamex.com](mailto:servicioalclientepyme@banamex.com)

RFC:BNM840515VB1 Isabel la Católica número 44, Colonia Centro, Alcaldía Cuauhtémoc, 06000, Ciudad de México. Tel. 55 1226-8867

**IMPORTANTE:**

\* Si deseas realizar una aclaración sobre tu estado de cuenta, tienes 90 días naturales posteriores al corte del mismo. Para ello, por favor llama a la Unidad Especializada Banamex.

Para consultar información sobre comisiones con fines informativos y de comparación, ingresa [www.condusef.gob.mx](http://www.condusef.gob.mx) [www.banamex.com](http://www.banamex.com)



El IPAB garantiza el pago hasta 400 mil unidades de inversión (UDI's) por persona, por banco, de las obligaciones garantizadas [www.ipab.org.mx](http://www.ipab.org.mx)

**LEY FEDERAL DE PROTECCION DE DATOS PERSONALES EN POSESION DE LOS PARTICULARES**

En Banamex los datos están protegidos, consulta el aviso de privacidad correspondiente en [www.banamex.com/avisodeprivacidad](http://www.banamex.com/avisodeprivacidad) o en la sucursal de tu preferencia

*Agradecemos su preferencia*

1 de Abril de 2026

**Aviso importante**

### **Comisiones**

Estimado cliente:

En su estado de cuenta usted identifica el concepto de "COMISION COBRADA Global Billing", así como "IVA por COMISION COBRADA". Le confirmamos que dicho concepto considera el cobro total de las comisiones originadas dentro del periodo del estado de cuenta e incluye los servicios previamente contratados por usted. El desglose de dichas comisiones cobradas lo podrá ver en el documento "RESUMEN DE AVISO DE COMISIONES". Dicho resumen se considera parte integrante de su estado de cuenta y contiene el detalle con el nombre de los productos o servicios contratados, concepto de la comisión, las unidades, precio unitario y moneda de la comisión, así como el volumen (número de veces que una misma comisión fue cobrada), importe de la comisión y monto total de cada comisión específica del periodo (considerando el volumen e importe de la comisión). Este detalle, le es enviado el noveno día hábil de cada mes al correo electrónico que fue registrado en la contratación de su cuenta de cheques o al correo específico que solicite o haya solicitado directamente con su ejecutivo de cuenta.

Si tiene dudas o requiere más información, por favor contacte a su ejecutivo de servicio o comuníquese a:

**Banamex Resuelve**

**Segmento Empresarial y Gobierno**

Ciudad de México: 55 2226 1111

Otra ciudad del país: 800 111 1122

EUA y Canadá +52 855 295 7093

Horario de atención telefónica: Lunes a viernes de 07:00 a 23:00 horas.

Buzón: [resuelve@banamex.com](mailto:resuelve@banamex.com)

Horario de atención buzón de correo: Lunes a viernes de 08:00 a 19:00 horas

Atentamente,

Banco Nacional de México, S.A.,

integrante del Grupo Financiero Banamex.

**GLOSARIO DE ABREVIATURAS O REFERENCIAS.**

ABREVIACIÓN O REFERENCIA	DESCRIPCIÓN	ABREVIACIÓN O REFERENCIA	DESCRIPCIÓN	ABREVIACIÓN O REFERENCIA	DESCRIPCIÓN
1ER	PRIMER	AUD/AUDIOMAT	AUDIOMÁTICO	CBC	CUENTA BALANCE CERO
ADMINISTRACIÓN - PAQUETE DE SERVICIOS PYME ESENCIAL A	PAQUETE PYME ESENCIAL COMISIÓN ESTANDAR	AUDE	AUDIOMÁTICO EMPRESARIAL	CCB	CALIFORNIA COMMERCE BANK
ADMINISTRACIÓN - PAQUETE DE SERVICIOS PYME ESENCIAL B	PAQUETE PYME ESENCIAL CON DESCUENTO X SALDO	AUT	AUTOMÁTICA/AUTORIZACIÓN	CE	CHEQUES EXITOSO
ADMINISTRACIÓN - PAQUETE DE SERVICIOS PYME AVANZADO C	PAQUETE PYME AVANZADO COMISIÓN ESTANDAR	B PRF	BANCANET PROFESIONAL	CEDES	CERTIFICADO DE DEPÓSITO
ADMINISTRACIÓN - PAQUETE DE SERVICIOS PYME AVANZADO D	PAQUETE PYME AVANZADO CON DESCUENTO X SALDO	BANC	BANCOS	CERTIF	CERTIFICADO
ADMINISTRACIÓN - PAQUETE DE SERVICIOS PYME AVANZADO E	PAQUETE PYME AVANZADO CON DESCUENTO X SALDO Y 1 PROD	BCA	BANCA	CF	CONCENTRACIÓN FONDOS
ADMINISTRACIÓN - PAQUETE DE SERVICIOS PYME AVANZADO F	PAQUETE PYME AVANZADO CON DESCUENTO X SALDO Y 2 PROD	BCDIR	BANCANET DIRECTO	CGO	CARGO
ADMINISTRACIÓN - PAQUETE DE SERVICIOS PYME AVANZADO G	PAQUETE PYME AVANZADO CON DESCUENTO X SALDO Y 3 PROD	BCNET	BANCANET EMPRESARIAL	CM	CUENTA MAESTRA
ADMINISTRACIÓN - PAQUETE DE SERVICIOS PYME AVANZADO H	EMISIÓN DE CHEQUERA LIBRAMIENTO DE CHEQUE VENTANILLA (MÁS DE 5 CHEQUES PAQUETE PYME AVANZADO)	BCOS	BANCOS	COM	COMISIÓN
ADMINISTRACIÓN - PAQUETE DE SERVICIOS PYME I	PAQUETE PYME COMISIÓN ESTANDAR	BENEF	BENEFICIARIO	COMIS/COMS	COMISIÓN
ADMINISTRACIÓN - PAQUETE DE SERVICIOS PYME J	EMISIÓN DE CHEQUERA LIBRAMIENTO DE CHEQUE VENTANILLA (MÁS DE 25 CHEQUES PAQUETE PYME)	BESE	BANAMEX EN SU EMPRESA	CONCENT	CONCENTRADORA
A@O	AÑO	BLKIMAS	BLK LIQUIDEZ MEXICO CORTO PLAZO 3	CONSULT/CONS	CONSULTAS (S)
ANL	ANUALIDAD	BLKGUB1	BLK LIQUIDEZ GUBERNAMENTAL MEXICO - MUY CORTO PLAZO	CR	CENTRO REPARTO
ATM	AUTOMATIC TELLER MACHINE (CAJERO AUTOMÁTICO)	BLKDIA	BLK FONDEO GUBERNAMENTAL MEXICO 1	CR	CHEQUES RECHAZADO
		BMX/BNM	BANCO NACIONAL DE MEXICO	CTA	CUENTA
		BNE	BANCANET EMPRESARIAL	CTAM.	CUENTA MAESTRA
		BNET	BANCANET	CTAS	CUENTAS
		BONIF.COM APERT	BONIFICACIÓN DE LA COMISIÓN POR APERTURA CRÉDITO	CTO	CONTRATO
		BONIF	BONIFICACIÓN	CTRO	CENTRO
		C	CAJERO	CRED	CRÉDITO
		CH/CHO	CHEQUE	CUE	CUENTA
		C.FONDOS	CONCENTRACIÓN FONDOS	CVE	CLAVE
		C/COPIA	CON COPIA	DEB/DEBIT	DÉBITO
		C/TARJ.-C/ TARJETA	CON TARJETA	DEP	DEPÓSITO
		CAJ	CAJERO	DEP P/ DISPOSICIÓN	DEPÓSITO POR DISPOSICIÓN
				DEVOL	DEVOLUCIÓN
				DEVUEL	DEVUELTO
				DISP/DIS	DISPOSICIÓN
				DIS.EFE	DISPOSICIÓN EFECTIVO EN CAJERO AUTOMÁTICO INTERNACIONAL

Pieza ID: PCG-000685-0001

## GLOSARIO DE ABREVIATURAS O REFERENCIAS.

ABREVIACIÓN O REFERENCIA	DESCRIPCIÓN	ABREVIACIÓN O REFERENCIA	DESCRIPCIÓN	ABREVIACIÓN O REFERENCIA	DESCRIPCIÓN
DISP.EFCTIVO CAJERO	DISPOSICIÓN DE EFECTIVO EN CAJERO AUTOMÁTICO	IN FA/INT FALL	INTENTOS FALLIDOS	PEND/PENDIENT	PENDIENTES
DLS/DLLS	DÓLARES	INCUMPL	INCUMPLIMIENTO	PERM	PERMANENTE
EDO	ESTADO	INT	INTERÉS	PREV.AUT	PREVENCIÓN AUTOMÁTICA
DOC	DOCUMENTO	INTB	INTERBANCARIO	PROG	PROGRAMADO
DOM	DOMICILIACIÓN	INTBCO/INTERBAN	INTERBANCARIO	PROM	PROMEDIO
DOT	DOTACIÓN	INST	INSTITUCIONES	R1	MONTO DE 0 A 30 MIL
EDO	ESTADO	INTS	INTERESES	R2	MONTO DE 30 A 50 MIL
EDO DE CTA	ESTADO DE CUENTA	INV/INVS	INVERSIÓN/INVERSIONES	R3	MONTO DE 50 MIL EN ADELANTE
EFE/EFECTIVO/EFVO	EFFECTIVO	ISR	IMPUESTOS SOBRE LA RENTA	REACTIV	REACTIVACION
ELEC/ELECTR	ELECTRÓNICA	IVA	IMPUESTOS VALOR AGREGADO	REC	RECEPCIÓN
EMP	EMPRESARIAL	LC	LÍNEA DE CRÉDITO	RECH	RECHAZADO(A)
ESP	ESPECIAL	M.DÍA	MISMO DÍA	REEMB	REEMBOLSO
EXI	EXITOSA	M.N	MONEDA NACIONAL	REF	REFERENCIA
EXIT	EXITOSO	MA/MAGNE	MAGNÉTICO	REND	REDIMIENTOS
EXT	EXTRANJERO	MED	MEDIO	REP/REPOS	REPOSICIÓN
F/PLAZA	FUERA DE PLAZA	MEN	MENSUALIDAD	REPOSIC	REPOSICIÓN
FID	FIDUCIARIO	MENS	MENSUAL	RESP	RESPALDO
FINS	FONDOS INSUFICIENTES	MOD	MODALIDAD	RET	RETIROS
FIRME/PZA	FIRME PLAZA	MOV	MOVIMIENTO	REV	REVOCACIÓN
FOR	FORÁNEO	MOVS/MOVTOS	MOVIMIENTOS	RFC	REGISTRO FEDERAL DE CONTRIBUYENTES
GAT	GANANCIA ANUAL TOTAL	NEG	NEGOCIO RECEPTOR DE PAGOS	S.A.R	SISTEMA ADMINISTRACIÓN RETIRO
GEN	GENERACIÓN	NO	NÚMERO	SAT	SISTEMA ADMINISTRACIÓN TRIBUTARIO
GOLDT+	BLK PORTAFOLIO ESTRATÉGICO GOLD CONSERVADOR	NO. INV	NÚMERO DE INVERSIÓN	S.B.C	SALVO BUEN COBRO
GRACI	GRACIAS	NO. SUC	NÚMERO DE SUCURSAL	S/FON	SIN FONDOS
GTOS	GASTOS	NOMI	NÓMINA	S/FONDOS	SIN FONDOS
IE	INTERBANCARIO EXITOSO	OPER	OPERACIÓN	SA	SOCIEDAD ANÓNIMA
IR	INTERBANCARIO RECHAZADO	PAGOS	PAGOS INTERBANCARIOS	SA DE CV	SOCIEDAD ANÓNIMA DE CAPITAL VARIABLE
IMP.TOS	IMPUESTOS	PAQ	PAQUETE	SC	SOCIEDAD CIVIL
IMP.MN	IMPORTE MONEDA NACIONAL	PDTES	PENDIENTES		
IMP.ME	IMPORTE MONEDA EXTRANJERA	PEMEX	PETROLEOS MEXICANOS		
IMP	IMPORTE	PTOS	PUNTOS		

Pieza ID: PCG-000685-0001

## GLOSARIO DE ABREVIATURAS O REFERENCIAS.

ABREVIACIÓN O REFERENCIA	DESCRIPCIÓN	ABREVIACIÓN O REFERENCIA	DESCRIPCIÓN
SDO	SALDO	T GRA	TASA GRAVABLE
SEC	SECUENCIA	T EXE	TASA EXENTA
SEGBANAMEX	SEGUROS BANAMEX	TEF	TRANSFERENCIA ELECTRÓNICA DE PAGOS
SER	SERVICIO	TERC	TERCEROS
SER BCA ELEC	SERVICIO BANCA ELECTRÓNICA	TRAS	TRASPASO
SERV	SERVICIO/ SERVICIOS	TPV	TERMINAL PUNTO DE VENTA
SOBREG	SOBREGIRO	TR	TARJETA RECHAZADO
SOFOM	SOCIEDAD FINANCIERA OBJETO MÚLTIPLE	TXN	TRANSACCIÓN
SPEI	SERVICIOS PAGOS ELECTRÓNICOS INTERBANCARIOS	UDI'S	UNIDADES DE INVERSIÓN
SUC	SUCURSAL	VENTAN	VENTANILLA
T	TARJETA	VTO	VENCIMIENTO
TE	TARJETA EXITOSO	X	FOR
TYCH	TARJETA Y CHEQUERA		
TD	TARJETA DÉBITO		
TAR/TARJ	TARJETA		
TB	TARJETAS BANAMEX		
TC	TARJETA DE CREDITO		
TC	TIPO DE CAMBIO DE DÓLARES AMERICANOS (USD) A PESOS MEXICANOS (MXN). TIPO DE CAMBIO FIX EMITIDO POR BANCO DE MÉXICO		
TCI	TIPO DE CAMBIO EN MONEDA ORIGEN EXTRANJERA A DÓLARES AMERICANOS (USD)		

Pieza ID: PCG-000685-0001

GOBIERNO DEL ESTADO DE OAXACA  
CONTABILIDAD GUBERNAMENTAL 2026

UR: 570 - UNIVERSIDAD AUTÓNOMA COMUNAL DE OAXACA  
UE: 001 - UNIVERSIDAD AUTÓNOMA COMUNAL DE OAXACA

LIBRO AUXILIAR CORRESPONDIENTE A LA CUENTA 1.1.1.3.1.001.0010-CTA 002610702076088726 - GASTOS DE OPERACIÓN FEDERAL 2025 DEL MES DE MARZO DEL 2026.

TIPO POLIZA



POLIZA	UE	FECHA	TIPO DF	NUMERO DF	COMENTARIO	CVEFINANC.	ID DF	DEBE	HABER	SALDO	M	EDO
001			1.1.1.3.1.001.0010		CTA 002610702076088726 - GASTOS DE OPERACIÓN FEDERAL 2025					1,591,076.83		
E-01	001	13-MAR	CLC	76	RENTA DE TRANSPORTE PARA TRASLADO DE LAS ACTIVIDADES QUE SE REALIZARON PARA EL EVENTO DEL III CONGRESO INTERNACIONAL DE COMUNALIDAD DE LOS 16 CENTROS UNIVERSITARIOS COMUNALES REALIZADO LOS DIAS 7 Y 8 AGOSTO DE 2025.	BECBC1425	120776		40,000.00	1,551,076.83	P	N
E-01	001	13-MAR	CLC	76	RENTA DE TRANSPORTE PARA TRASLADO DE LAS ACTIVIDADES QUE SE REALIZARON PARA EL EVENTO DEL III CONGRESO INTERNACIONAL DE COMUNALIDAD DE LOS 16 CENTROS UNIVERSITARIOS COMUNALES REALIZADO LOS DIAS 7 Y 8 AGOSTO DE 2025.	BECBC1425	120780		40,000.00	1,511,076.83	P	N
E-01	001	13-MAR	CLC	76	RENTA DE TRANSPORTE PARA TRASLADO DE LAS ACTIVIDADES QUE SE REALIZARON PARA EL EVENTO DEL III CONGRESO INTERNACIONAL DE COMUNALIDAD DE LOS 16 CENTROS UNIVERSITARIOS COMUNALES REALIZADO LOS DIAS 7 Y 8 AGOSTO DE 2025.	BECBC1425	120772		40,000.00	1,471,076.83	P	N
E-01	001	13-MAR	CLC	76	RENTA DE TRANSPORTE PARA TRASLADO DE LAS ACTIVIDADES QUE SE REALIZARON PARA EL EVENTO DEL III CONGRESO INTERNACIONAL DE COMUNALIDAD DE LOS 16 CENTROS UNIVERSITARIOS COMUNALES REALIZADO LOS DIAS 7 Y 8 AGOSTO DE 2025.	BECBC1425	120767		40,000.00	1,431,076.83	P	N
E-01	001	13-MAR	CLC	76	RENTA DE TRANSPORTE PARA TRASLADO DE LAS ACTIVIDADES QUE SE REALIZARON PARA EL EVENTO DEL III CONGRESO INTERNACIONAL DE COMUNALIDAD DE LOS 16 CENTROS UNIVERSITARIOS COMUNALES REALIZADO LOS DIAS 7 Y 8 AGOSTO DE 2025.	BECBC1425	120763		40,000.00	1,391,076.83	P	N
E-01	001	13-MAR	CLC	76	RENTA DE TRANSPORTE PARA TRASLADO DE LAS ACTIVIDADES QUE SE REALIZARON PARA EL EVENTO DEL III CONGRESO INTERNACIONAL DE COMUNALIDAD DE LOS 16 CENTROS UNIVERSITARIOS COMUNALES REALIZADO LOS DIAS 7 Y 8 AGOSTO DE 2025.	BECBC1425	120773		40,000.00	1,351,076.83	P	N
E-01	001	13-MAR	CLC	76	RENTA DE TRANSPORTE PARA TRASLADO DE LAS ACTIVIDADES QUE SE REALIZARON PARA EL EVENTO DEL III CONGRESO INTERNACIONAL DE COMUNALIDAD DE LOS 16 CENTROS UNIVERSITARIOS COMUNALES REALIZADO LOS DIAS 7 Y 8 AGOSTO DE 2025.	BECBC1425	120775		40,000.00	1,311,076.83	P	N
E-01	001	13-MAR	CLC	76	RENTA DE TRANSPORTE PARA TRASLADO DE LAS ACTIVIDADES QUE SE REALIZARON PARA EL EVENTO DEL III CONGRESO INTERNACIONAL DE COMUNALIDAD DE LOS 16 CENTROS UNIVERSITARIOS COMUNALES REALIZADO LOS DIAS 7 Y 8 AGOSTO DE 2025.	BECBC1425	120777		40,000.00	1,271,076.83	P	N

GOBIERNO DEL ESTADO DE OAXACA

CONTABILIDAD GUBERNAMENTAL 2026

UR: 570 - UNIVERSIDAD AUTÓNOMA COMUNAL DE OAXACA

UE: 001 - UNIVERSIDAD AUTÓNOMA COMUNAL DE OAXACA

LIBRO AUXILIAR CORRESPONDIENTE A LA CUENTA 1.1.1.3.1.001.0010-CTA 002610702076088726 - GASTOS DE

OPERACIÓN FEDERAL 2025 DEL MES DE MARZO DEL 2026.

TIPO POLIZA



**OAXACA**

GOBIERNO DEL ESTADO

PÓLIZA	UE	FECHA	TIPO DF	NUMERO DF	COMENTARIO	CVEFINANC.	ID DF	DEBE	HABER	SALDO	M	EDO
E-01	001	13-MAR	CLC	76	RENTA DE TRANSPORTE PARA TRASLADO DE LAS ACTIVIDADES QUE SE REALIZARON PARA EL EVENTO DEL III CONGRESO INTERNACIONAL DE COMUNALIDAD DE LOS 16 CENTROS UNIVERSITARIOS COMUNALES REALIZADO LOS DÍAS 7 Y 8 AGOSTO DE 2025.	BECBC1425	120764	40,000.00	40,000.00	1,231,076.83	P	N
E-01	001	13-MAR	CLC	76	RENTA DE TRANSPORTE PARA TRASLADO DE LAS ACTIVIDADES QUE SE REALIZARON PARA EL EVENTO DEL III CONGRESO INTERNACIONAL DE COMUNALIDAD DE LOS 16 CENTROS UNIVERSITARIOS COMUNALES REALIZADO LOS DÍAS 7 Y 8 AGOSTO DE 2025.	BECBC1425	120750	40,000.00	40,000.00	1,191,076.83	P	N
E-01	001	13-MAR	CLC	76	RENTA DE TRANSPORTE PARA TRASLADO DE LAS ACTIVIDADES QUE SE REALIZARON PARA EL EVENTO DEL III CONGRESO INTERNACIONAL DE COMUNALIDAD DE LOS 16 CENTROS UNIVERSITARIOS COMUNALES REALIZADO LOS DÍAS 7 Y 8 AGOSTO DE 2025.	BECBC1425	120757	40,000.00	40,000.00	1,151,076.83	P	N
E-01	001	13-MAR	CLC	76	RENTA DE TRANSPORTE PARA TRASLADO DE LAS ACTIVIDADES QUE SE REALIZARON PARA EL EVENTO DEL III CONGRESO INTERNACIONAL DE COMUNALIDAD DE LOS 16 CENTROS UNIVERSITARIOS COMUNALES REALIZADO LOS DÍAS 7 Y 8 AGOSTO DE 2025.	BECBC1425	120748	40,000.00	40,000.00	1,111,076.83	P	N
E-01	001	13-MAR	CLC	76	RENTA DE TRANSPORTE PARA TRASLADO DE LAS ACTIVIDADES QUE SE REALIZARON PARA EL EVENTO DEL III CONGRESO INTERNACIONAL DE COMUNALIDAD DE LOS 16 CENTROS UNIVERSITARIOS COMUNALES REALIZADO LOS DÍAS 7 Y 8 AGOSTO DE 2025.	BECBC1425	120715	40,000.00	40,000.00	1,071,076.83	P	N
E-01	001	13-MAR	CLC	76	RENTA DE TRANSPORTE PARA TRASLADO DE LAS ACTIVIDADES QUE SE REALIZARON PARA EL EVENTO DEL III CONGRESO INTERNACIONAL DE COMUNALIDAD DE LOS 16 CENTROS UNIVERSITARIOS COMUNALES REALIZADO LOS DÍAS 7 Y 8 AGOSTO DE 2025.	BECBC1425	120714	40,000.00	40,000.00	1,031,076.83	P	N
E-01	001	13-MAR	CLC	76	RENTA DE TRANSPORTE PARA TRASLADO DE LAS ACTIVIDADES QUE SE REALIZARON PARA EL EVENTO DEL III CONGRESO INTERNACIONAL DE COMUNALIDAD DE LOS 16 CENTROS UNIVERSITARIOS COMUNALES REALIZADO LOS DÍAS 7 Y 8 AGOSTO DE 2025.	BECBC1425	120710	40,000.00	40,000.00	991,076.83	P	N
E-01	001	13-MAR	CLC	76	RENTA DE TRANSPORTE PARA TRASLADO DE LAS ACTIVIDADES QUE SE REALIZARON PARA EL EVENTO DEL III CONGRESO INTERNACIONAL DE COMUNALIDAD DE LOS 16 CENTROS UNIVERSITARIOS COMUNALES REALIZADO LOS DÍAS 7 Y 8 AGOSTO DE 2025.	BECBC1425	120762	40,000.00	40,000.00	951,076.83	P	N
E-03	001	20-MAR	CLC	82	RENTA DE MOBILIARIO, PANTALLA Y SONIDO PARA LAS ACTIVIDADES QUE SE REALIZARON PARA EL EVENTO DEL III CONGRESO INTERNACIONAL DE COMUNALIDAD EN LOS 16 CENTROS UNIVERSITARIOS COMUNALES. LOS DÍAS 7 Y 8 DE AGOSTO DE 2025.	BECBC1425	129869	21,837.50	21,837.50	929,239.33	P	N

GOBIERNO DEL ESTADO DE OAXACA

CONTABILIDAD GUBERNAMENTAL 2026

UR: 570 - UNIVERSIDAD AUTÓNOMA COMUNAL DE OAXACA

UE: 001 - UNIVERSIDAD AUTÓNOMA COMUNAL DE OAXACA

LIBRO AUXILIAR CORRESPONDIENTE A LA CUENTA 1.1.1.3.1.001.0010-CTA 002610702076088726 - GASTOS DE

OPERACIÓN FEDERAL 2025 DEL MES DE MARZO DEL 2026.

TIPO POLIZA



**OAXACA**  
GOBIERNO DEL ESTADO

PÓLIZA	UE	FECHA	TIPO DF	NUMERO DF	COMENTARIO	CVERFINANC.	ID DF	DEBE	HABER	SALDO	M	ERD
E-03	001	20-MAR	CLC	82	RENTA DE MOBILIARIO, PANTALLA Y SONIDO PARA LAS ACTIVIDADES QUE SE REALIZARON PARA EL EVENTO DEL III CONGRESO INTERNACIONAL DE COMUNALIDAD EN LOS 16 CENTROS UNIVERSITARIOS COMUNALES, LOS DÍAS 7 Y 8 DE AGOSTO DE 2025.	BECBC1425	129850		21,837.50	907,401.83	P	N
E-03	001	20-MAR	CLC	82	RENTA DE MOBILIARIO, PANTALLA Y SONIDO PARA LAS ACTIVIDADES QUE SE REALIZARON PARA EL EVENTO DEL III CONGRESO INTERNACIONAL DE COMUNALIDAD EN LOS 16 CENTROS UNIVERSITARIOS COMUNALES, LOS DÍAS 7 Y 8 DE AGOSTO DE 2025.	BECBC1425	129851		21,837.50	885,564.33	P	N
E-03	001	20-MAR	CLC	82	RENTA DE MOBILIARIO, PANTALLA Y SONIDO PARA LAS ACTIVIDADES QUE SE REALIZARON PARA EL EVENTO DEL III CONGRESO INTERNACIONAL DE COMUNALIDAD EN LOS 16 CENTROS UNIVERSITARIOS COMUNALES, LOS DÍAS 7 Y 8 DE AGOSTO DE 2025.	BECBC1425	129853		21,837.50	863,726.83	P	N
E-03	001	20-MAR	CLC	82	RENTA DE MOBILIARIO, PANTALLA Y SONIDO PARA LAS ACTIVIDADES QUE SE REALIZARON PARA EL EVENTO DEL III CONGRESO INTERNACIONAL DE COMUNALIDAD EN LOS 16 CENTROS UNIVERSITARIOS COMUNALES, LOS DÍAS 7 Y 8 DE AGOSTO DE 2025.	BECBC1425	129839		21,837.50	841,889.33	P	N
E-03	001	20-MAR	CLC	82	RENTA DE MOBILIARIO, PANTALLA Y SONIDO PARA LAS ACTIVIDADES QUE SE REALIZARON PARA EL EVENTO DEL III CONGRESO INTERNACIONAL DE COMUNALIDAD EN LOS 16 CENTROS UNIVERSITARIOS COMUNALES, LOS DÍAS 7 Y 8 DE AGOSTO DE 2025.	BECBC1425	129855		21,837.50	820,051.83	P	N
E-03	001	20-MAR	CLC	82	RENTA DE MOBILIARIO, PANTALLA Y SONIDO PARA LAS ACTIVIDADES QUE SE REALIZARON PARA EL EVENTO DEL III CONGRESO INTERNACIONAL DE COMUNALIDAD EN LOS 16 CENTROS UNIVERSITARIOS COMUNALES, LOS DÍAS 7 Y 8 DE AGOSTO DE 2025.	BECBC1425	129856		21,837.50	798,214.33	P	N
E-03	001	20-MAR	CLC	82	RENTA DE MOBILIARIO, PANTALLA Y SONIDO PARA LAS ACTIVIDADES QUE SE REALIZARON PARA EL EVENTO DEL III CONGRESO INTERNACIONAL DE COMUNALIDAD EN LOS 16 CENTROS UNIVERSITARIOS COMUNALES, LOS DÍAS 7 Y 8 DE AGOSTO DE 2025.	BECBC1425	129858		21,837.50	776,376.83	P	N
E-03	001	20-MAR	CLC	82	RENTA DE MOBILIARIO, PANTALLA Y SONIDO PARA LAS ACTIVIDADES QUE SE REALIZARON PARA EL EVENTO DEL III CONGRESO INTERNACIONAL DE COMUNALIDAD EN LOS 16 CENTROS UNIVERSITARIOS COMUNALES, LOS DÍAS 7 Y 8 DE AGOSTO DE 2025.	BECBC1425	129875		21,837.50	754,539.33	P	N
E-03	001	20-MAR	CLC	82	RENTA DE MOBILIARIO, PANTALLA Y SONIDO PARA LAS ACTIVIDADES QUE SE REALIZARON PARA EL EVENTO DEL III CONGRESO INTERNACIONAL DE COMUNALIDAD EN LOS 16 CENTROS UNIVERSITARIOS COMUNALES, LOS DÍAS 7 Y 8 DE AGOSTO DE 2025.	BECBC1425	129879		21,743.04	732,796.29	P	N

**GOBIERNO DEL ESTADO DE OAXACA**  
**CONTABILIDAD GUBERNAMENTAL 2026**

UR: 570 - UNIVERSIDAD AUTÓNOMA COMUNAL DE OAXACA  
 UE: 001 - UNIVERSIDAD AUTÓNOMA COMUNAL DE OAXACA

**LIBRO AUXILIAR CORRESPONDIENTE A LA CUENTA 1.1.1.3.1.001.0010-CTA 002610702076088726 - GASTOS DE**

**OPERACIÓN FEDERAL 2025 DEL MES DE MARZO DEL 2026.**

**TIPO POLIZA**



PÓLIZA	UE	FECHA	TIPO DF	NUMERO DF	COMENTARIO	CVE.FINANC	ID DF	DEBE	HABER	SALDO	M	EDO
E-03	001	20-MAR	CLC	82	RENTA DE MOBILIARIO, PANTALLA Y SONIDO PARA LAS ACTIVIDADES QUE SE REALIZARON PARA EL EVENTO DEL III CONGRESO INTERNACIONAL DE COMUNALIDAD EN LOS 16 CENTROS UNIVERSITARIOS COMUNALES, LOS DÍAS 7 Y 8 DE AGOSTO DE 2025.	BECBCI425	129846		21,837.50	710,958.79	P	N
E-02	001	20-MAR	CLC	81	PAGO DE ASESORIA FISCAL Y CONTABLE DEL PRIMER, SEGUNDO, TERCER Y CUARTO TRIMESTRE DEL EJERCICIO FISCAL 2025 DE LA UNIVERSIDAD AUTÓNOMA COMUNAL DE OAXACA	BECBCI425	129754		95,100.00	615,858.79	P	N
E-02	001	20-MAR	CLC	81	PAGO DE ASESORIA FISCAL Y CONTABLE DEL PRIMER, SEGUNDO, TERCER Y CUARTO TRIMESTRE DEL EJERCICIO FISCAL 2025 DE LA UNIVERSIDAD AUTÓNOMA COMUNAL DE OAXACA	BECBCI425	129770		95,100.00	520,758.79	P	N
E-02	001	20-MAR	CLC	81	PAGO DE ASESORIA FISCAL Y CONTABLE DEL PRIMER, SEGUNDO, TERCER Y CUARTO TRIMESTRE DEL EJERCICIO FISCAL 2025 DE LA UNIVERSIDAD AUTÓNOMA COMUNAL DE OAXACA	BECBCI425	129774		95,100.00	425,658.79	P	N
E-02	001	20-MAR	CLC	81	PAGO DE ASESORIA FISCAL Y CONTABLE DEL PRIMER, SEGUNDO, TERCER Y CUARTO TRIMESTRE DEL EJERCICIO FISCAL 2025 DE LA UNIVERSIDAD AUTÓNOMA COMUNAL DE OAXACA	BECBCI425	129776		95,100.00	330,558.79	P	N
E-03	001	20-MAR	CLC	82	RENTA DE MOBILIARIO, PANTALLA Y SONIDO PARA LAS ACTIVIDADES QUE SE REALIZARON PARA EL EVENTO DEL III CONGRESO INTERNACIONAL DE COMUNALIDAD EN LOS 16 CENTROS UNIVERSITARIOS COMUNALES, LOS DÍAS 7 Y 8 DE AGOSTO DE 2025.	BECBCI425	129836		21,837.50	308,721.29	P	N
E-03	001	20-MAR	CLC	82	RENTA DE MOBILIARIO, PANTALLA Y SONIDO PARA LAS ACTIVIDADES QUE SE REALIZARON PARA EL EVENTO DEL III CONGRESO INTERNACIONAL DE COMUNALIDAD EN LOS 16 CENTROS UNIVERSITARIOS COMUNALES, LOS DÍAS 7 Y 8 DE AGOSTO DE 2025.	BECBCI425	129840		21,837.50	286,883.79	P	N
E-03	001	20-MAR	CLC	82	RENTA DE MOBILIARIO, PANTALLA Y SONIDO PARA LAS ACTIVIDADES QUE SE REALIZARON PARA EL EVENTO DEL III CONGRESO INTERNACIONAL DE COMUNALIDAD EN LOS 16 CENTROS UNIVERSITARIOS COMUNALES, LOS DÍAS 7 Y 8 DE AGOSTO DE 2025.	BECBCI425	129843		21,837.50	265,046.29	P	N
E-03	001	20-MAR	CLC	82	RENTA DE MOBILIARIO, PANTALLA Y SONIDO PARA LAS ACTIVIDADES QUE SE REALIZARON PARA EL EVENTO DEL III CONGRESO INTERNACIONAL DE COMUNALIDAD EN LOS 16 CENTROS UNIVERSITARIOS COMUNALES, LOS DÍAS 7 Y 8 DE AGOSTO DE 2025.	BECBCI425	129845		21,837.50	243,208.79	P	N

GOBIERNO DEL ESTADO DE OAXACA  
CONTABILIDAD GUBERNAMENTAL 2026

UR: 570 - UNIVERSIDAD AUTÓNOMA COMUNAL DE OAXACA  
UE: 001 - UNIVERSIDAD AUTÓNOMA COMUNAL DE OAXACA

LIBRO AUXILIAR CORRESPONDIENTE A LA CUENTA 1.1.1.3.1.001.0010-CTA 002610702076088726 - GASTOS DE OPERACIÓN FEDERAL 2025 DEL MES DE MARZO DEL 2026.

TIPO POLIZA



**OAXACA**  
GOBIERNO DEL ESTADO

POLIZA	UE	FECHA	TIPO DF	NUMERO DF	COMENTARIO	CVEFINANC.	ID DF	DEBE	HABER	SALDO	M	EDO
E-03	001	20-MAR	CLC	82	RENTA DE MOBILIARIO, PANTALLA Y SONIDO PARA LAS ACTIVIDADES QUE SE REALIZARON PARA EL EVENTO DEL III CONGRESO INTERNACIONAL DE COMUNALIDAD EN LOS 16 CENTROS UNIVERSITARIOS COMUNALES, LOS DIAS 7 Y 8 DE AGOSTO DE 2025.	BECBC1425	129848		21,837.50	221,371.29	P	N
E-04	001	25-MAR	CLC	83	SERVICIO DE INTERNET Y REDES DURANTE EL 2025 PARA LOS 16 CENTROS UNIVERSITARIOS	BECBC1425	140854		98,600.00	122,771.29	P	N
E-05	001	25-MAR	CLC	84	MANTENIMIENTO DIVERSOS EQUIPOS DURANTE EL 2025	BECBC1425	140860		60,000.00	62,771.29	P	N
E-06	001	25-MAR	CLC	85	SERVICIO DE ALIMENTACIÓN PARA PERSONAL ADMINISTRATIVO QUE LABORO DEL 23 AL 30 DE DICIEMBRE	BECBC1425	143269		25,200.00	37,571.29	P	N
E-07	001	25-MAR	CLC	86	PAGO DE COMBUSTIBLE PARA VEHICULOS OFICIALES DE LA UACO QUE SE ADEUDA DEL AÑO 2025	BECBC1425	145402		4,232.40	33,338.89	P	N
E-08	001	25-MAR	CLC	87	PAGO DE SUSCRIPCIÓN ANUAL DE CREATIVE CLOUD PRO	BECBC1425	145893		9,994.66	23,344.23	P	N
I-016	001	31-MAR	GRAL	EDD.CTA	RENDIMIENTOS BANCARIOS DE LA CUENTA CTA 002610702076088726 - GASTOS DE OPERACIÓN FEDERAL 2025, DEL MES DE MARZO DE 2026			259.99		23,604.22	L	N
E-015	001	31-MAR	GRAL	EDD.CTA	REGISTRO DE PAGO DE COMISIONES BANCARIAS E IVA DE LA CTA 002610702076088726 - GASTOS DE OPERACIÓN FEDERAL 2025 DEL MES DE MARZO DE 2025				62.64	23,541.58	L	N
								Subtotal	1,567,795.24			
								Total	1,567,795.24			



Gobierno del Estado de Oaxaca  
UR570 Universidad Autónoma Comunal de Oaxaca  
Mecanismo de Seguimiento y Verificación SIIO (Sistema Integral de Inventarios de Oaxaca)



Unidad Responsable	570
Fecha del periodo a reportar	1 de enero al 31 de marzo de 2026
Fecha de Elaboración	9 de abril del 2026

CUENTA	NOMBRE DE LA CUENTA	SALDO SEGÚN SERIP	MONTOS SIIO	DIFERENCIA	NOTA EXPLICATIVA
1.2.3.9.0	OTROS BIENES INMUEBLES	83,250.00	-	83,250.00	(1.2.3.4)
1.2.4.1.1	MUEBLES DE OFICINA Y ESTANTERÍA	1,033,653.96	89,864.36	943,789.60	
1.2.4.1.3	EQUIPO DE COMPUTO Y DE TECNOLOGÍAS DE LA INFORMACION	2,729,421.18	1,884,093.53	845,327.65	
1.2.4.2.1	EQUIPOS Y APARATOS AUDIOVISUALES	2,089,569.91	1,164,508.28	925,061.63	
1.2.4.2.3	CÁMARAS FOTOGRAFICAS Y DE VIDEO	342,642.88	343,484.86	841.98	
1.2.4.2.9	OTRO MOBILIARIO Y EQUIPO EDUCACIONESL Y RECREATIVO	647,977.97	70,209.64	577,768.33	
1.2.4.3.1	EQUIPO MEDICO Y DE LABORATORIO	16,963.99	6,900.00	10,063.99	
1.2.4.4.1	AUTOMOVILES Y CAMIONES	658,400.00	692,800.00	34,400.00	
1.2.4.6.1	MAQUINARIA Y EQUIPO AGROPECUARIO	89,814.57	61,414.15	28,400.42	
1.2.4.6.4	SISTEMAS DE AIRE ACONDICIONADO, CALEFACCION Y DE REFRIGERACION INDUSTRIAL Y COMERCIAL	11,896.86	11,896.86	-	
1.2.4.6.5	EQUIPO DE COMUNICACIÓN Y TELECOMUNICACIONES	2,801.27	-	2,801.27	
1.2.4.6.6	EQUIPOS DE GENERACION ELECTRICA, APARATOS Y ACCESORIOS ELECTRICOS	225,969.80	264,174.26	38,204.46	
1.2.4.6.7	HERRAMIENTAS Y MAQUINAS-HERRAMIENTA	68,560.63	43,630.30	24,930.33	
1.2.4.6.9	OTROS EQUIPOS	383,939.06	193,300.17	190,638.89	
1.2.4.8.8	ARBOLES Y PLANTAS	405.00	-	405.00	
1.2.5.1.0	SOFTWARE	51,789.28	51,789.28	-	
1.2.5.4.1	LICENCIAS INFORMATICAS E INTELECTUALES	13,926.00	10,426.00	3,500.00	
	<b>TOTAL</b>	<b>8,450,982.36</b>	<b>4,888,491.69</b>	<b>3,562,490.67</b>	
Nota explicativa: Derivado del cambio de administración al pasar de ser un organo descentralizado y de acuerdo al Decreto de creación #1082 de fecha 24 de febrero del año 2024, de la Universidad Autónoma Comunal de Oaxaca, actualmente estamos en la etapa de conciliación de cifras con el SIIO y corrección en registros contables. Además que durante el 2025 y el primer trimestre del 2026 ejercimos recurso del Fondo de Aportaciones Múltiples y nos encontramos en proceso de registro de los bienes.					
<b>Total de ajuste o modificación</b>		-	-	-	
<b>Saldos iguales en conciliación</b>		<b>8,450,982.36</b>	<b>4,888,491.69</b>	<b>3,562,490.67</b>	

*[Handwritten signature]*

MTRA. BEATRIZ GONZÁLEZ PEDRO  
Coordinadora Administrativa

*[Handwritten signature]*

MTR. RIGOBERTO VÁSQUEZ GARCÍA  
Rector



UNIVERSIDAD AUTÓNOMA COMUNAL DE OAXACA  
DECRETO NÚM. 1902

2026

GOBIERNO DEL ESTADO DE OAXACA  
PRESUPUESTO DE EGRESOS

ESTADO DEL EJERCICIO PRESUPUESTAL CVEFIN - CAPITULO DE GASTO

PERIODO : DE ENERO A MARZO

Clave	Concepto	Aprobado	Modificado	Comprometido	Devenigado	Ejercido	Pagado	Comprometer	Por Ejercer	Por Pagar
<b>770 UNIVERSIDAD AUTONOMA COMUNAL DE OAXACA</b>										
AEAAA0325	PARIPASSU ESTATAL	0.00	5,015,387.24	3,588,716.62	3,588,716.62	3,588,716.62	1,873,267.59	1,426,870.62	1,426,870.62	1,615,449.03
4	TRANSFERENCIAS, ASIGNACIONES, SUBSIDIOS Y OTRAS AYUDAS	0.00	5,015,387.24	3,588,716.62	3,588,716.62	3,588,716.62	1,873,267.59	1,426,870.62	1,426,870.62	1,615,449.03
AEAAA0326	PARIPASSU ESTATAL	6,070,758.00	6,070,758.00	1,240,232.97	1,240,232.97	1,240,232.97	1,108,683.10	4,830,525.03	4,830,525.03	131,569.87
4	TRANSFERENCIAS, ASIGNACIONES, SUBSIDIOS Y OTRAS AYUDAS	6,070,758.00	6,070,758.00	1,240,232.97	1,240,232.97	1,240,232.97	1,108,683.10	4,830,525.03	4,830,525.03	131,569.87
AEAAA2026	PARIPASSU ESTATAL UNIVERSIDAD AUTONOMA COMUNAL DE OAXACA	0.00	0.00	0.00	0.00	0.00	0.00	0.00	0.00	0.00
4	TRANSFERENCIAS, ASIGNACIONES, SUBSIDIOS Y OTRAS AYUDAS	0.00	0.00	0.00	0.00	0.00	0.00	0.00	0.00	0.00
BEAHA0225	FAMIES CAPITAL	0.00	3,053,321.79	2,911,180.08	2,911,180.08	2,911,180.08	2,911,180.08	142,141.71	142,141.71	0.00
5	BIENES MUEBLES, INMUEBLES E INTANGIBLES	0.00	3,053,321.79	2,911,180.08	2,911,180.08	2,911,180.08	2,911,180.08	142,141.71	142,141.71	0.00
BECBC1425	UNIVERSIDAD AUTÓNOMA COMUNAL DE OAXACA	0.00	1,778,995.59	1,778,995.59	1,778,995.59	1,778,995.59	1,778,995.59	1,135.30	1,135.30	0.00
4	TRANSFERENCIAS, ASIGNACIONES, SUBSIDIOS Y OTRAS AYUDAS	0.00	1,780,130.89	1,778,995.59	1,778,995.59	1,778,995.59	1,778,995.59	1,135.30	1,135.30	0.00
BECBC1426	UNIVERSIDAD AUTÓNOMA COMUNAL DE OAXACA	6,070,758.00	6,070,758.00	0.00	0.00	0.00	0.00	6,070,758.00	6,070,758.00	0.00
4	TRANSFERENCIAS, ASIGNACIONES, SUBSIDIOS Y OTRAS AYUDAS	6,070,758.00	6,070,758.00	0.00	0.00	0.00	0.00	6,070,758.00	6,070,758.00	0.00
<b>TOTAL UNIDAD RESPONSABLE :</b>		<b>12,141,546.00</b>	<b>21,990,355.92</b>	<b>9,519,125.26</b>	<b>9,519,125.26</b>	<b>9,519,125.26</b>	<b>7,772,106.36</b>	<b>12,471,230.66</b>	<b>12,471,230.66</b>	<b>1,747,816.99</b>